



GOBIERNO  
DE ESPAÑA

MINISTERIO  
DE EMPLEO  
Y SEGURIDAD SOCIAL

SECRETARÍA DE ESTADO  
DE LA SEGURIDAD SOCIAL

# Afiliación de extranjeros Seguridad Social

---

Febrero 2018



## AFILIACIÓN MEDIA DE EXTRANJEROS A LA SEGURIDAD SOCIAL

### ÍNDICE

	<b>Página</b>
Radiografía de la situación actual	3
Distribución por regímenes.	4
Afiliación por regímenes, provincias y CC.AA - Unión Europea -	5
Afiliación por regímenes, provincias y CC.AA - NO Unión Europea -	6
Afiliación por regímenes, provincias y CC.AA - TOTAL -	7
Afiliación media por CC.AA (gráfico)	8
Afiliación por género, provincias y CC.AA	9
Evolución de la afiliación media de extranjeros	10
Evolución de la afiliación de extranjeros por provincias y CC.AA	11
Reg. General. Distribución por sectores de actividad	12
Reg. Autónomos. Distribución por sectores de actividad	13
Distribución por países de procedencia	14
<b>CC.AA.</b>	
Andalucía	15
Aragón	18
Asturias	21
Illes Balears	24
Canarias	27
Cantabria	30
Castilla y León	33
Castilla la Mancha	36
Cataluña	39
C. Valenciana	42
Extremadura	45
Galicia	48
Madrid	51
R. de Murcia	54
Navarra	57
País Vasco	60
La Rioja	63
Ceuta	66
Melilla	69

# Febrero 2018

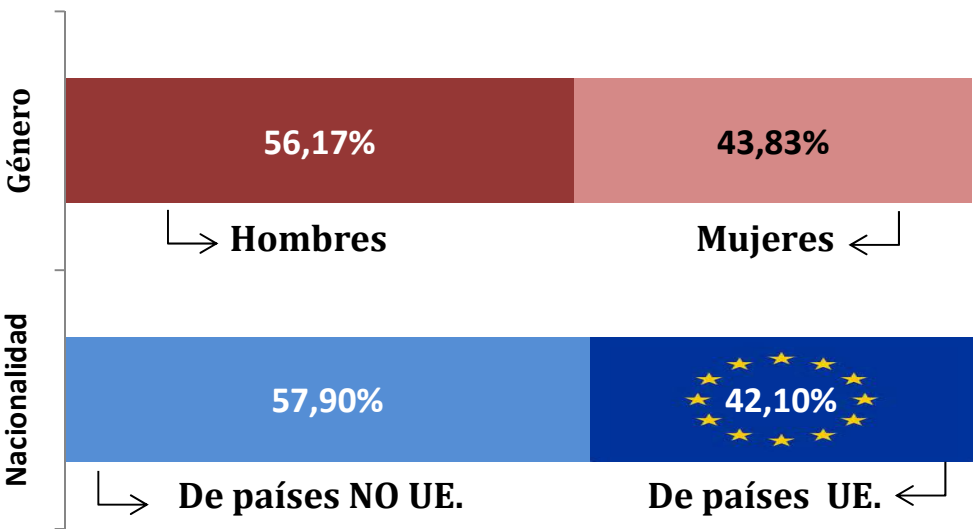

## AFILIACIÓN DE EXTRANJEROS DISTRIBUCIÓN POR REGÍMENES

Media febrero 2018

	TOTAL GENERAL	General (1)	S.E. Agrario	S.E. Hogar	AUTÓNOMOS	MAR	CARBÓN	TOTAL
DE LA UNIÓN EUROPEA	625.894	503.182	74.030	48.682	145.974	984	124	772.975
DE PAÍSES NO UNIÓN EUROPEA	902.038	630.624	140.070	131.343	158.344	2.809	7	1.063.198
<b>TOTAL EXTRANJEROS</b>	<b>1.527.931</b>	<b>1.133.807</b>	<b>214.100</b>	<b>180.025</b>	<b>304.318</b>	<b>3.793</b>	<b>131</b>	<b>1.836.173</b>

(1) No se incluyen los afiliados de los Sistemas Especiales Agrario y Hogar

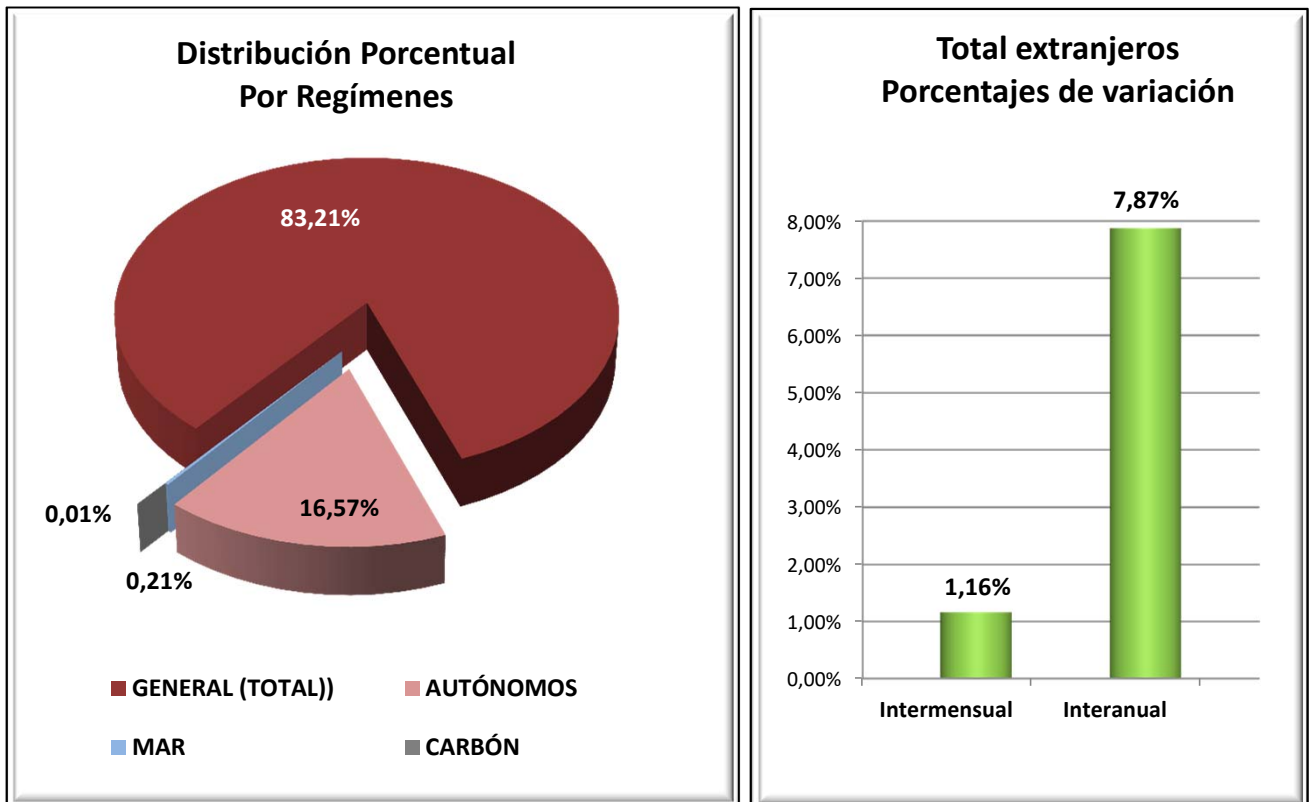

### VARIACIONES MENSUALES POR REGÍMENES (total extranjeros)

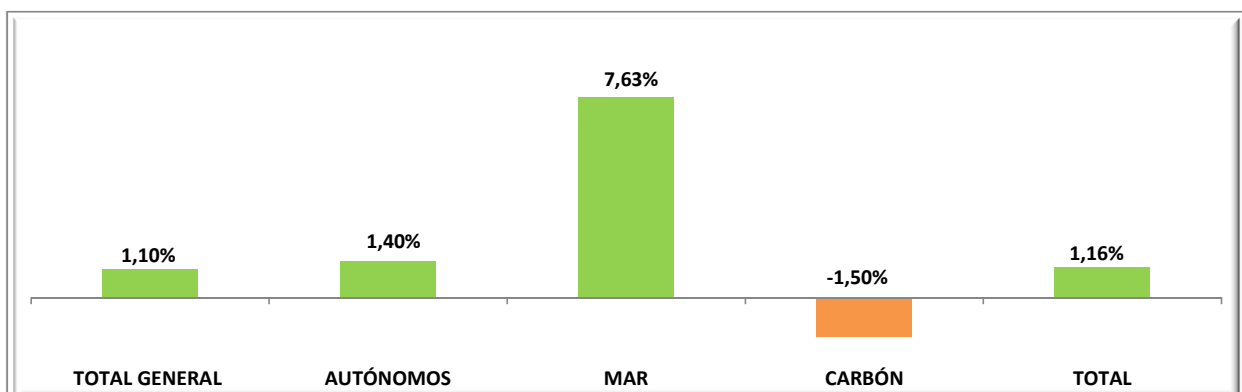

## EXTRANJEROS PROCEDENTES DE PAÍSES DE LA UNIÓN EUROPEA

Media febrero 2018

	TOTAL GENERAL	General (1)	S.E. Agrario	S.E. Hogar	AUTÓNOMOS	MAR	CARBÓN	TOTAL
Almería	16.600	10.309	5.872	419	2.467	7	0	19.075
Cádiz	2.641	2.369	172	100	1.426	13	0	4.079
Córdoba	4.425	1.291	3.010	123	345	0	0	4.769
Granada	6.554	3.632	2.713	208	1.494	2	0	8.050
Huelva	22.757	2.302	20.238	217	657	19	0	23.432
Jaén	1.969	833	1.066	71	222	0	0	2.191
Málaga	20.048	18.381	858	809	12.990	11	0	33.049
Sevilla	9.261	5.459	3.431	370	1.328	5	0	10.594
<b>ANDALUCÍA</b>	<b>84.255</b>	<b>44.577</b>	<b>37.360</b>	<b>2.317</b>	<b>20.927</b>	<b>57</b>	<b>0</b>	<b>105.239</b>
Huesca	5.720	4.182	1.147	391	633	0	0	6.354
Teruel	3.122	2.651	227	244	373	0	1	3.496
Zaragoza	20.702	15.873	2.221	2.608	3.669	0	0	24.370
<b>ARAGÓN</b>	<b>29.545</b>	<b>22.706</b>	<b>3.595</b>	<b>3.243</b>	<b>4.675</b>	<b>0</b>	<b>1</b>	<b>34.221</b>
<b>ASTURIAS</b>	<b>4.589</b>	<b>3.501</b>	<b>95</b>	<b>994</b>	<b>1.041</b>	<b>17</b>	<b>111</b>	<b>5.759</b>
<b>ILLES BALEARS</b>	<b>23.783</b>	<b>22.017</b>	<b>202</b>	<b>1.564</b>	<b>12.649</b>	<b>66</b>	<b>0</b>	<b>36.497</b>
Las Palmas	18.585	17.920	535	131	7.787	172	0	26.545
S.C.Tenerife	18.041	17.627	312	102	8.034	162	0	26.237
<b>CANARIAS</b>	<b>36.627</b>	<b>35.547</b>	<b>847</b>	<b>233</b>	<b>15.821</b>	<b>334</b>	<b>0</b>	<b>52.782</b>
<b>CANTABRIA</b>	<b>3.186</b>	<b>2.686</b>	<b>83</b>	<b>418</b>	<b>787</b>	<b>16</b>	<b>0</b>	<b>3.989</b>
Ávila	1.242	950	124	167	163	0	0	1.405
Burgos	6.020	5.006	331	683	805	0	0	6.825
León	2.205	1.812	205	189	476	0	12	2.693
Palencia	1.024	876	82	66	134	0	0	1.158
Salamanca	1.595	1.374	106	115	337	0	0	1.931
Segovia	4.192	3.104	801	287	356	0	0	4.548
Soria	1.685	1.485	102	97	128	0	0	1.813
Valladolid	5.379	3.921	902	555	567	0	0	5.945
Zamora	1.115	739	298	78	216	0	0	1.331
<b>CASTILLA-LEÓN</b>	<b>24.456</b>	<b>19.267</b>	<b>2.951</b>	<b>2.238</b>	<b>3.181</b>	<b>0</b>	<b>12</b>	<b>27.649</b>
Albacete	3.559	1.765	1.665	128	319	0	0	3.877
Ciudad Real	5.171	2.736	2.180	255	493	0	0	5.663
Cuenca	4.967	2.965	1.728	275	578	0	0	5.545
Guadalajara	5.376	4.668	158	551	863	0	0	6.239
Toledo	8.763	6.141	1.971	651	1.234	0	0	9.997
<b>CAST.-LA MANCHA</b>	<b>27.836</b>	<b>18.274</b>	<b>7.701</b>	<b>1.860</b>	<b>3.486</b>	<b>0</b>	<b>0</b>	<b>31.322</b>
Barcelona	82.845	81.023	213	1.608	18.411	61	0	101.317
Girona	10.834	10.226	263	344	4.525	26	0	15.385
Lleida	12.684	10.443	1.614	627	1.342	0	0	14.025
Tarragona	12.613	10.683	1.247	683	2.483	43	0	15.138
<b>CATALUÑA</b>	<b>118.975</b>	<b>112.375</b>	<b>3.337</b>	<b>3.263</b>	<b>26.761</b>	<b>130</b>	<b>0</b>	<b>145.865</b>
Alicante	25.877	23.705	1.355	817	12.825	45	0	38.747
Castellón	16.789	13.068	1.649	2.071	2.496	14	0	19.299
Valencia	34.105	24.796	6.872	2.437	7.426	23	0	41.553
<b>C. VALENCIANA</b>	<b>76.771</b>	<b>61.570</b>	<b>9.876</b>	<b>5.325</b>	<b>22.747</b>	<b>82</b>	<b>0</b>	<b>99.599</b>
Badajoz	3.058	1.801	1.093	164	512	0	0	3.570
Cáceres	1.151	766	318	66	263	0	0	1.414
<b>EXTREMADURA</b>	<b>4.209</b>	<b>2.568</b>	<b>1.411</b>	<b>231</b>	<b>775</b>	<b>0</b>	<b>0</b>	<b>4.984</b>
A Coruña	3.681	3.365	116	199	852	59	0	4.592
Lugo	1.806	1.288	414	104	309	59	0	2.173
Ourense	2.016	1.790	66	161	460	0	0	2.476
Pontevedra	4.235	4.033	65	138	1.094	69	0	5.398
<b>GALICIA</b>	<b>11.738</b>	<b>10.476</b>	<b>661</b>	<b>602</b>	<b>2.715</b>	<b>186</b>	<b>0</b>	<b>14.639</b>
<b>C. DE MADRID</b>	<b>136.983</b>	<b>114.623</b>	<b>389</b>	<b>21.972</b>	<b>20.393</b>	<b>36</b>	<b>0</b>	<b>157.412</b>
<b>R. DE MURCIA</b>	<b>12.525</b>	<b>8.983</b>	<b>3.009</b>	<b>533</b>	<b>2.716</b>	<b>11</b>	<b>0</b>	<b>15.251</b>
<b>NAVARRA</b>	<b>8.625</b>	<b>6.768</b>	<b>733</b>	<b>1.124</b>	<b>2.044</b>	<b>0</b>	<b>0</b>	<b>10.668</b>
Araba/Álava	2.573	2.186	183	203	435	0	0	3.008
Gipuzkoa	5.798	5.349	74	375	1.692	6	0	7.496
Bizkaia	6.813	5.284	243	1.286	2.023	44	0	8.881
<b>PAÍS VASCO</b>	<b>15.184</b>	<b>12.820</b>	<b>501</b>	<b>1.864</b>	<b>4.151</b>	<b>50</b>	<b>0</b>	<b>19.385</b>
<b>LA RIOJA</b>	<b>6.483</b>	<b>4.300</b>	<b>1.280</b>	<b>903</b>	<b>980</b>	<b>0</b>	<b>0</b>	<b>7.463</b>
CEUTA	43	43	0	0	27	0	0	70
MELILLA	84	84	0	0	99	0	0	183
<b>TOTAL</b>	<b>625.894</b>	<b>503.182</b>	<b>74.030</b>	<b>48.682</b>	<b>145.974</b>	<b>984</b>	<b>124</b>	<b>772.975</b>

(1) No se incluyen los afiliados de los Sistemas Especiales Agrario y Hogar

## EXTRANJEROS PROCEDENTES DE PAÍSES NO PERTENECIENTES A LA UNIÓN EUROPEA

Media febrero 2018

	TOTAL GENERAL	General (1)	S.E. Agrario	S.E. Hogar	AUTÓNOMOS	MAR	CARBÓN	TOTAL
Almería	39.988	8.790	30.692	506	2.343	81	0	42.412
Cádiz	4.235	3.186	188	861	1.810	22	0	6.067
Córdoba	3.749	1.638	1.354	758	767	0	0	4.517
Granada	8.453	4.237	3.182	1.035	2.537	9	0	11.000
Huelva	11.661	1.245	10.112	305	765	19	0	12.445
Jaén	6.256	1.270	4.664	323	647	0	0	6.903
Málaga	23.713	17.401	1.124	5.188	7.190	98	0	31.001
Sevilla	12.291	7.783	1.161	3.347	3.347	2	0	15.640
<b>ANDALUCÍA</b>	<b>110.347</b>	<b>45.550</b>	<b>52.477</b>	<b>12.320</b>	<b>19.406</b>	<b>231</b>	<b>0</b>	<b>129.984</b>
Huesca	4.897	3.201	1.299	397	430	0	0	5.327
Teruel	2.227	1.629	443	155	220	0	0	2.448
Zaragoza	18.280	13.632	1.769	2.878	4.377	0	0	22.656
<b>ARAGÓN</b>	<b>25.403</b>	<b>18.461</b>	<b>3.512</b>	<b>3.430</b>	<b>5.027</b>	<b>0</b>	<b>0</b>	<b>30.430</b>
<b>ASTURIAS</b>	<b>5.640</b>	<b>4.158</b>	<b>169</b>	<b>1.314</b>	<b>1.403</b>	<b>124</b>	<b>6</b>	<b>7.174</b>
<b>ILLES BALEARS</b>	<b>27.447</b>	<b>22.968</b>	<b>1.048</b>	<b>3.431</b>	<b>4.891</b>	<b>86</b>	<b>0</b>	<b>32.424</b>
Las Palmas	20.662	18.345	660	1.657	3.550	105	0	24.317
S.C.Tenerife	14.416	12.754	876	786	3.069	109	0	17.594
<b>CANARIAS</b>	<b>35.078</b>	<b>31.100</b>	<b>1.536</b>	<b>2.443</b>	<b>6.619</b>	<b>214</b>	<b>0</b>	<b>41.911</b>
<b>CANTABRIA</b>	<b>5.467</b>	<b>3.997</b>	<b>162</b>	<b>1.309</b>	<b>1.121</b>	<b>48</b>	<b>0</b>	<b>6.636</b>
Ávila	1.039	818	58	163	241	0	0	1.280
Burgos	3.575	2.875	208	493	512	0	0	4.088
León	3.092	2.149	285	658	644	0	1	3.737
Palencia	1.411	1.013	200	199	252	0	0	1.663
Salamanca	2.104	1.571	71	462	484	0	0	2.588
Segovia	2.186	1.681	201	305	258	0	0	2.445
Soria	1.417	1.155	92	170	153	0	0	1.571
Valladolid	3.679	2.780	254	645	682	0	0	4.360
Zamora	669	460	131	78	183	0	0	852
<b>CASTILLA-LEÓN</b>	<b>19.172</b>	<b>14.501</b>	<b>1.500</b>	<b>3.171</b>	<b>3.409</b>	<b>0</b>	<b>1</b>	<b>22.582</b>
Albacete	3.974	1.785	1.864	326	557	0	0	4.531
Ciudad Real	3.166	1.867	979	320	742	0	0	3.908
Cuenca	2.747	1.633	806	309	509	0	0	3.256
Guadalajara	3.952	3.460	163	328	612	0	0	4.563
Toledo	7.286	5.567	915	804	1.685	0	0	8.971
<b>CAST.-LA MANCHA</b>	<b>21.125</b>	<b>14.311</b>	<b>4.727</b>	<b>2.087</b>	<b>4.105</b>	<b>0</b>	<b>0</b>	<b>25.230</b>
Barcelona	183.731	156.157	2.470	25.105	34.603	193	0	218.527
Girona	27.506	23.030	1.961	2.515	4.876	130	0	32.511
Lleida	13.684	10.102	3.033	549	1.704	0	0	15.388
Tarragona	19.022	14.692	2.851	1.479	3.118	108	0	22.247
<b>CATALUÑA</b>	<b>243.943</b>	<b>203.981</b>	<b>10.315</b>	<b>29.648</b>	<b>44.300</b>	<b>430</b>	<b>0</b>	<b>288.673</b>
Alicante	33.273	23.993	6.673	2.608	7.625	172	0	41.071
Castellón	9.530	5.904	3.197	430	1.614	145	0	11.289
Valencia	37.425	24.575	7.296	5.553	9.569	33	0	47.027
<b>C. VALENCIANA</b>	<b>80.228</b>	<b>54.472</b>	<b>17.166</b>	<b>8.590</b>	<b>18.808</b>	<b>350</b>	<b>0</b>	<b>99.387</b>
Badajoz	1.834	1.280	241	313	728	0	0	2.561
Cáceres	2.845	960	1.608	277	500	0	0	3.345
<b>EXTREMADURA</b>	<b>4.679</b>	<b>2.239</b>	<b>1.849</b>	<b>590</b>	<b>1.228</b>	<b>0</b>	<b>0</b>	<b>5.907</b>
A Coruña	5.704	4.378	162	1.163	1.397	261	0	7.362
Lugo	2.135	1.527	305	303	377	374	0	2.885
Ourense	1.548	1.214	22	312	440	0	0	1.988
Pontevedra	4.336	3.454	53	829	1.171	375	0	5.881
<b>GALICIA</b>	<b>13.722</b>	<b>10.572</b>	<b>542</b>	<b>2.608</b>	<b>3.385</b>	<b>1.009</b>	<b>0</b>	<b>18.116</b>
<b>C. DE MADRID</b>	<b>191.044</b>	<b>148.722</b>	<b>571</b>	<b>41.752</b>	<b>30.158</b>	<b>19</b>	<b>0</b>	<b>221.222</b>
<b>R. DE MURCIA</b>	<b>63.068</b>	<b>18.242</b>	<b>40.534</b>	<b>4.291</b>	<b>4.602</b>	<b>126</b>	<b>0</b>	<b>67.796</b>
<b>NAVARRA</b>	<b>10.929</b>	<b>7.246</b>	<b>2.034</b>	<b>1.649</b>	<b>2.158</b>	<b>0</b>	<b>0</b>	<b>13.088</b>
Araba/Álava	6.233	5.020	212	1.001	1.042	0	0	7.276
Gipuzkoa	11.091	7.339	209	3.542	1.723	29	0	12.842
Bizkaia	15.190	10.050	275	4.865	2.889	127	0	18.205
<b>PAÍS VASCO</b>	<b>32.514</b>	<b>22.409</b>	<b>696</b>	<b>9.408</b>	<b>5.654</b>	<b>155</b>	<b>0</b>	<b>38.323</b>
<b>LA RIOJA</b>	<b>6.290</b>	<b>4.401</b>	<b>1.229</b>	<b>660</b>	<b>957</b>	<b>0</b>	<b>0</b>	<b>7.247</b>
CEUTA	2.359	1.182	1	1.176	318	14	0	2.690
MELILLA	3.581	2.114	3	1.464	795	2	0	4.378
<b>TOTAL</b>	<b>902.038</b>	<b>630.624</b>	<b>140.070</b>	<b>131.343</b>	<b>158.344</b>	<b>2.809</b>	<b>7</b>	<b>1.063.198</b>

(1) No se incluyen los afiliados de los Sistemas Especiales Agrario y Hogar

## TOTAL EXTRANJEROS

Media febrero 2018

	TOTAL GENERAL	General (1)	S.E. Agrario	S.E. Hogar	AUTÓNOMOS	MAR	CARBÓN	TOTAL
Almería	56.589	19.099	36.564	925	4.810	88	0	61.486
Cádiz	6.876	5.555	361	960	3.236	34	0	10.147
Córdoba	8.174	2.929	4.364	881	1.112	0	0	9.286
Granada	15.007	7.869	5.895	1.243	4.032	11	0	19.050
Huelva	34.418	3.547	30.350	522	1.421	38	0	35.877
Jaén	8.225	2.102	5.730	393	869	0	0	9.094
Málaga	43.761	35.782	1.982	5.997	20.179	109	0	64.049
Sevilla	21.552	13.243	4.592	3.717	4.675	7	0	26.234
<b>ANDALUCÍA</b>	<b>194.602</b>	<b>90.127</b>	<b>89.837</b>	<b>14.638</b>	<b>40.333</b>	<b>287</b>	<b>0</b>	<b>235.222</b>
Huesca	10.617	7.383	2.447	788	1.063	0	0	11.680
Teruel	5.349	4.280	670	399	594	0	1	5.944
Zaragoza	38.981	29.505	3.990	5.486	8.045	0	0	47.027
<b>ARAGÓN</b>	<b>54.948</b>	<b>41.167</b>	<b>7.107</b>	<b>6.673</b>	<b>9.702</b>	<b>0</b>	<b>1</b>	<b>64.651</b>
<b>ASTURIAS</b>	<b>10.230</b>	<b>7.659</b>	<b>264</b>	<b>2.308</b>	<b>2.445</b>	<b>141</b>	<b>118</b>	<b>12.933</b>
<b>ILLES BALEARS</b>	<b>51.230</b>	<b>44.985</b>	<b>1.250</b>	<b>4.996</b>	<b>17.540</b>	<b>152</b>	<b>0</b>	<b>68.921</b>
Las Palmas	39.247	36.266	1.194	1.788	11.337	277	0	50.861
S.C.Tenerife	32.457	30.381	1.189	888	11.103	271	0	43.831
<b>CANARIAS</b>	<b>71.705</b>	<b>66.647</b>	<b>2.383</b>	<b>2.676</b>	<b>22.440</b>	<b>547</b>	<b>0</b>	<b>94.692</b>
<b>CANTABRIA</b>	<b>8.653</b>	<b>6.682</b>	<b>244</b>	<b>1.727</b>	<b>1.908</b>	<b>64</b>	<b>0</b>	<b>10.625</b>
Ávila	2.281	1.769	182	330	404	0	0	2.685
Burgos	9.595	7.881	539	1.175	1.317	0	0	10.912
León	5.298	3.961	490	847	1.120	0	13	6.430
Palencia	2.435	1.888	282	265	385	0	0	2.820
Salamanca	3.698	2.945	177	577	821	0	0	4.519
Segovia	6.379	4.785	1.002	592	614	0	0	6.992
Soria	3.102	2.640	194	267	281	0	0	3.383
Valladolid	9.057	6.701	1.156	1.200	1.248	0	0	10.305
Zamora	1.784	1.199	430	156	399	0	0	2.183
<b>CASTILLA-LEÓN</b>	<b>43.628</b>	<b>33.768</b>	<b>4.451</b>	<b>5.409</b>	<b>6.590</b>	<b>0</b>	<b>13</b>	<b>50.231</b>
Albacete	7.532	3.550	3.528	454	876	0	0	8.408
Ciudad Real	8.337	4.602	3.159	576	1.234	0	0	9.572
Cuenca	7.715	4.598	2.533	584	1.087	0	0	8.802
Guadalajara	9.328	8.128	321	879	1.475	0	0	10.803
Toledo	16.049	11.707	2.886	1.456	2.920	0	0	18.968
<b>CAST.-LA MANCHA</b>	<b>48.961</b>	<b>32.585</b>	<b>12.428</b>	<b>3.948</b>	<b>7.591</b>	<b>0</b>	<b>0</b>	<b>56.552</b>
Barcelona	266.576	237.180	2.683	26.713	53.014	254	0	319.844
Girona	38.339	33.256	2.224	2.859	9.401	156	0	47.896
Lleida	26.368	20.545	4.647	1.176	3.046	0	0	29.413
Tarragona	31.635	25.375	4.098	2.162	5.601	150	0	37.385
<b>CATALUÑA</b>	<b>362.918</b>	<b>316.356</b>	<b>13.652</b>	<b>32.910</b>	<b>71.061</b>	<b>560</b>	<b>0</b>	<b>434.538</b>
Alicante	59.150	47.698	8.028	3.425	20.450	218	0	79.818
Castellón	26.319	18.971	4.846	2.501	4.110	159	0	30.588
Valencia	71.530	49.372	14.168	7.990	16.995	56	0	88.580
<b>C. VALENCIANA</b>	<b>156.999</b>	<b>116.041</b>	<b>27.042</b>	<b>13.915</b>	<b>41.555</b>	<b>432</b>	<b>0</b>	<b>198.986</b>
Badajoz	4.892	3.081	1.333	477	1.239	0	0	6.131
Cáceres	3.996	1.726	1.926	343	763	0	0	4.759
<b>EXTREMADURA</b>	<b>8.888</b>	<b>4.807</b>	<b>3.260</b>	<b>821</b>	<b>2.003</b>	<b>0</b>	<b>0</b>	<b>10.891</b>
A Coruña	9.384	7.743	278	1.363	2.250	320	0	11.954
Lugo	3.940	2.815	719	407	686	432	0	5.058
Ourense	3.564	3.004	87	473	900	0	0	4.464
Pontevedra	8.571	7.486	118	966	2.265	443	0	11.279
<b>GALICIA</b>	<b>25.460</b>	<b>21.048</b>	<b>1.203</b>	<b>3.209</b>	<b>6.100</b>	<b>1.195</b>	<b>0</b>	<b>32.755</b>
<b>C. DE MADRID</b>	<b>328.028</b>	<b>263.344</b>	<b>960</b>	<b>63.723</b>	<b>50.551</b>	<b>56</b>	<b>0</b>	<b>378.634</b>
<b>R. DE MURCIA</b>	<b>75.593</b>	<b>27.225</b>	<b>43.543</b>	<b>4.824</b>	<b>7.317</b>	<b>137</b>	<b>0</b>	<b>83.047</b>
<b>NAVARRA</b>	<b>19.554</b>	<b>14.014</b>	<b>2.767</b>	<b>2.772</b>	<b>4.202</b>	<b>0</b>	<b>0</b>	<b>23.756</b>
Araba/Álava	8.806	7.206	395	1.204	1.477	0	0	10.283
Gipuzkoa	16.889	12.688	284	3.917	3.416	34	0	20.338
Bizkaia	22.003	15.334	518	6.151	4.912	171	0	27.086
<b>PAÍS VASCO</b>	<b>47.698</b>	<b>35.229</b>	<b>1.197</b>	<b>11.272</b>	<b>9.805</b>	<b>205</b>	<b>0</b>	<b>57.708</b>
<b>LA RIOJA</b>	<b>12.773</b>	<b>8.701</b>	<b>2.509</b>	<b>1.563</b>	<b>1.937</b>	<b>0</b>	<b>0</b>	<b>14.710</b>
CEUTA	2.401	1.224	1	1.176	345	14	0	2.760
MELILLA	3.665	2.198	3	1.464	894	2	0	4.561
<b>TOTAL</b>	<b>1.527.931</b>	<b>1.133.807</b>	<b>214.100</b>	<b>180.025</b>	<b>304.318</b>	<b>3.793</b>	<b>131</b>	<b>1.836.173</b>

(1) No se incluyen los afiliados de los Sistemas Especiales Agrario y Hogar

## AFILIACIÓN DE EXTRANJEROS

### Distribución por Comunidades Autónomas

Media febrero 2018

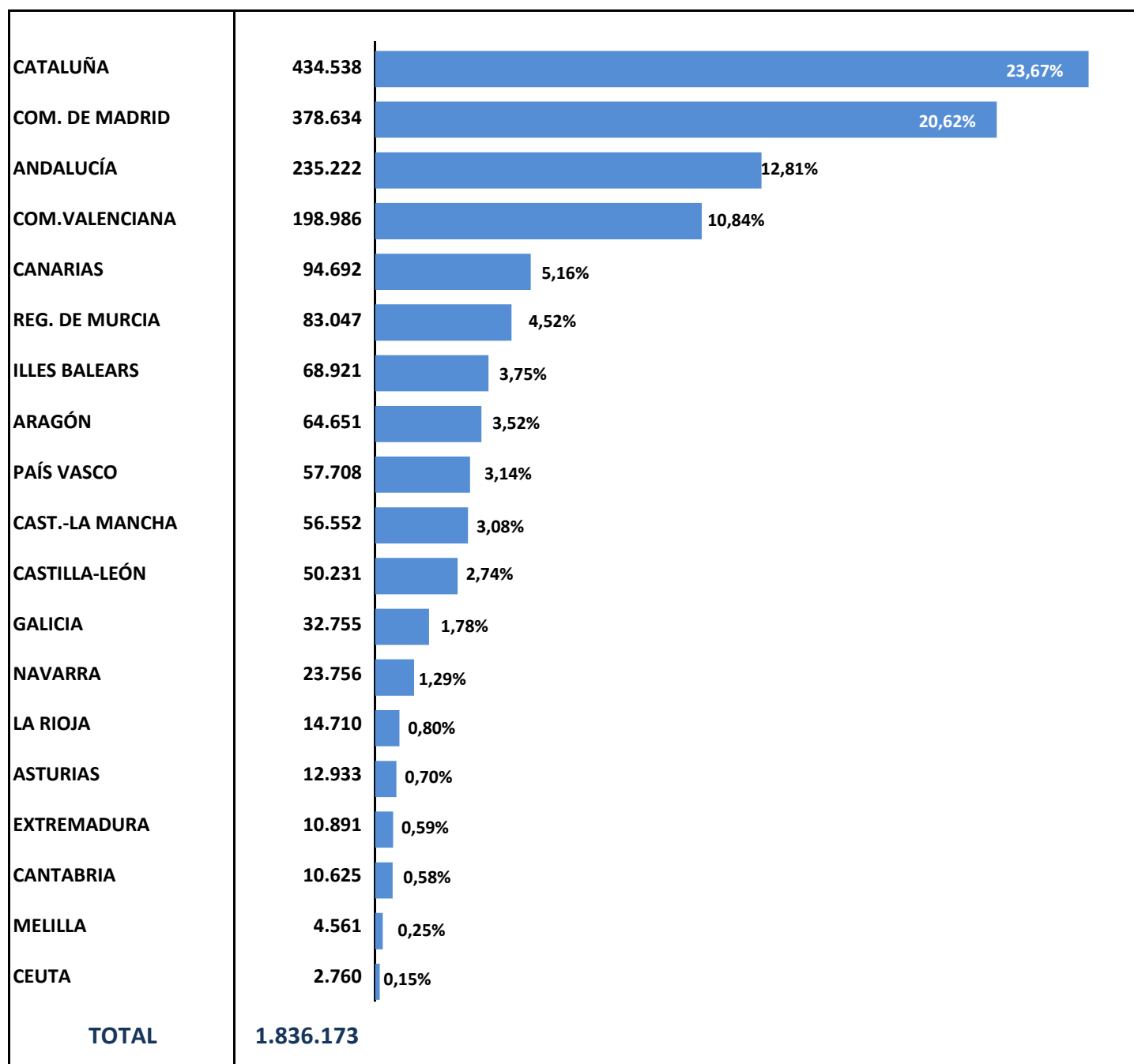



## AFILIACIÓN DE EXTRANJEROS. DISTRIBUCIÓN POR GÉNERO

Media febrero 2018

	UNIÓN EUROPEA			NO UNIÓN EUROPEA			TOTAL EXTRANJEROS		
	HOMBRES	MUJERES	TOTAL	HOMBRES	MUJERES	TOTAL	HOMBRES	MUJERES	TOTAL
Almería	9.921	9.153	19.075	30.981	11.431	42.412	40.902	20.584	61.486
Cádiz	2.202	1.878	4.079	3.437	2.630	6.067	5.638	4.508	10.147
Córdoba	2.990	1.780	4.769	2.660	1.857	4.517	5.650	3.636	9.286
Granada	4.312	3.738	8.050	6.720	4.280	11.000	11.032	8.018	19.050
Huelva	8.003	15.430	23.432	8.040	4.405	12.445	16.043	19.834	35.877
Jaén	1.402	788	2.191	5.553	1.350	6.903	6.955	2.139	9.094
Málaga	17.031	16.018	33.049	15.705	15.295	31.001	32.736	31.313	64.049
Sevilla	6.073	4.520	10.594	7.759	7.881	15.640	13.833	12.401	26.234
<b>ANDALUCÍA</b>	<b>51.934</b>	<b>53.305</b>	<b>105.239</b>	<b>80.855</b>	<b>49.129</b>	<b>129.984</b>	<b>132.789</b>	<b>102.433</b>	<b>235.222</b>
Huesca	3.685	2.668	6.354	3.797	1.530	5.327	7.482	4.198	11.680
Teruel	2.061	1.436	3.496	1.829	619	2.448	3.890	2.054	5.944
Zaragoza	13.014	11.356	24.370	12.886	9.770	22.656	25.900	21.127	47.027
<b>ARAGÓN</b>	<b>18.760</b>	<b>15.460</b>	<b>34.221</b>	<b>18.512</b>	<b>11.919</b>	<b>30.430</b>	<b>37.272</b>	<b>27.379</b>	<b>64.651</b>
<b>ASTURIAS</b>	<b>2.802</b>	<b>2.957</b>	<b>5.759</b>	<b>3.462</b>	<b>3.712</b>	<b>7.174</b>	<b>6.264</b>	<b>6.669</b>	<b>12.933</b>
<b>ILLES BALEARS</b>	<b>19.686</b>	<b>16.811</b>	<b>36.497</b>	<b>21.074</b>	<b>11.350</b>	<b>32.424</b>	<b>40.760</b>	<b>28.162</b>	<b>68.921</b>
Las Palmas	13.462	13.082	26.545	14.311	10.006	24.317	27.773	23.088	50.861
S.C.Tenerife	13.372	12.865	26.237	9.820	7.774	17.594	23.192	20.639	43.831
<b>CANARIAS</b>	<b>26.835</b>	<b>25.947</b>	<b>52.782</b>	<b>24.130</b>	<b>17.780</b>	<b>41.911</b>	<b>50.965</b>	<b>43.728</b>	<b>94.692</b>
<b>CANTABRIA</b>	<b>2.259</b>	<b>1.730</b>	<b>3.989</b>	<b>3.254</b>	<b>3.383</b>	<b>6.636</b>	<b>5.513</b>	<b>5.113</b>	<b>10.625</b>
Ávila	727	678	1.405	722	558	1.280	1.449	1.236	2.685
Burgos	3.909	2.916	6.825	2.456	1.632	4.088	6.365	4.548	10.912
León	1.601	1.092	2.693	1.877	1.860	3.737	3.478	2.953	6.430
Palencia	699	459	1.158	951	712	1.663	1.650	1.170	2.820
Salamanca	1.105	827	1.931	1.339	1.249	2.588	2.444	2.075	4.519
Segovia	2.349	2.199	4.548	1.463	982	2.445	3.811	3.181	6.992
Soria	1.155	657	1.813	933	638	1.571	2.088	1.295	3.383
Valladolid	3.364	2.581	5.945	2.388	1.972	4.360	5.752	4.553	10.305
Zamora	767	564	1.331	482	371	852	1.249	935	2.183
<b>CASTILLA-LEÓN</b>	<b>15.676</b>	<b>11.973</b>	<b>27.649</b>	<b>12.610</b>	<b>9.973</b>	<b>22.582</b>	<b>28.285</b>	<b>21.946</b>	<b>50.231</b>
Albacete	2.436	1.441	3.877	3.068	1.463	4.531	5.503	2.905	8.408
Ciudad Real	3.609	2.054	5.663	2.519	1.389	3.908	6.128	3.444	9.572
Cuenca	3.289	2.256	5.545	1.868	1.388	3.256	5.157	3.644	8.802
Guadalajara	3.281	2.958	6.239	2.833	1.730	4.563	6.114	4.689	10.803
Toledo	6.362	3.635	9.997	5.846	3.126	8.971	12.207	6.761	18.968
<b>CAST.-LA MANCHA</b>	<b>18.977</b>	<b>12.345</b>	<b>31.322</b>	<b>16.134</b>	<b>9.097</b>	<b>25.230</b>	<b>35.110</b>	<b>21.442</b>	<b>56.552</b>
Barcelona	55.171	46.146	101.317	124.692	93.835	218.527	179.863	139.981	319.844
Girona	8.754	6.631	15.385	20.877	11.635	32.511	29.630	18.266	47.896
Lleida	8.141	5.885	14.025	11.085	4.303	15.388	19.226	10.187	29.413
Tarragona	8.330	6.808	15.138	14.482	7.765	22.247	22.812	14.573	37.385
<b>CATALUÑA</b>	<b>80.395</b>	<b>65.470</b>	<b>145.865</b>	<b>171.136</b>	<b>117.537</b>	<b>288.673</b>	<b>251.532</b>	<b>183.007</b>	<b>434.538</b>
Alicante	20.507	18.240	38.747	25.016	16.055	41.071	45.523	34.295	79.818
Castellón	10.012	9.287	19.299	7.811	3.478	11.289	17.823	12.765	30.588
Valencia	22.992	18.561	41.553	28.255	18.772	47.027	51.248	37.333	88.580
<b>C. VALENCIANA</b>	<b>53.511</b>	<b>46.088</b>	<b>99.599</b>	<b>61.082</b>	<b>38.305</b>	<b>99.387</b>	<b>114.593</b>	<b>84.393</b>	<b>198.986</b>
Badajoz	2.249	1.320	3.570	1.232	1.329	2.561	3.482	2.650	6.131
Cáceres	798	616	1.414	1.885	1.461	3.345	2.683	2.076	4.759
<b>EXTREMADURA</b>	<b>3.048</b>	<b>1.936</b>	<b>4.984</b>	<b>3.117</b>	<b>2.790</b>	<b>5.907</b>	<b>6.165</b>	<b>4.726</b>	<b>10.891</b>
A Coruña	2.832	1.759	4.592	3.602	3.759	7.362	6.435	5.519	11.954
Lugo	1.448	726	2.173	1.655	1.230	2.885	3.103	1.955	5.058
Ourense	1.539	937	2.476	888	1.100	1.988	2.427	2.037	4.464
Pontevedra	3.657	1.741	5.398	3.002	2.879	5.881	6.659	4.620	11.279
<b>GALICIA</b>	<b>9.476</b>	<b>5.163</b>	<b>14.639</b>	<b>9.148</b>	<b>8.968</b>	<b>18.116</b>	<b>18.624</b>	<b>14.131</b>	<b>32.755</b>
<b>C. DE MADRID</b>	<b>79.277</b>	<b>78.135</b>	<b>157.412</b>	<b>109.588</b>	<b>111.634</b>	<b>221.222</b>	<b>188.864</b>	<b>189.770</b>	<b>378.634</b>
<b>R. DE MURCIA</b>	<b>8.938</b>	<b>6.314</b>	<b>15.251</b>	<b>47.829</b>	<b>19.967</b>	<b>67.796</b>	<b>56.766</b>	<b>26.281</b>	<b>83.047</b>
<b>NAVARRA</b>	<b>6.167</b>	<b>4.501</b>	<b>10.668</b>	<b>8.060</b>	<b>5.028</b>	<b>13.088</b>	<b>14.227</b>	<b>9.529</b>	<b>23.756</b>
Araba/Álava	1.929	1.079	3.008	4.346	2.929	7.276	6.275	4.008	10.283
Gipuzkoa	4.851	2.645	7.496	6.164	6.678	12.842	11.015	9.323	20.338
Bizkaia	5.090	3.791	8.881	9.323	8.882	18.205	14.413	12.673	27.086
<b>PAÍS VASCO</b>	<b>11.870</b>	<b>7.515</b>	<b>19.385</b>	<b>19.834</b>	<b>18.490</b>	<b>38.323</b>	<b>31.704</b>	<b>26.004</b>	<b>57.708</b>
<b>LA RIOJA</b>	<b>3.874</b>	<b>3.589</b>	<b>7.463</b>	<b>4.374</b>	<b>2.874</b>	<b>7.247</b>	<b>8.248</b>	<b>6.463</b>	<b>14.710</b>
CEUTA	45	25	70	1.213	1.477	2.690	1.258	1.502	2.760
MELILLA	124	59	183	2.301	2.077	4.378	2.425	2.136	4.561
<b>TOTAL</b>	<b>413.652</b>	<b>359.323</b>	<b>772.975</b>	<b>617.711</b>	<b>445.487</b>	<b>1.063.198</b>	<b>1.031.363</b>	<b>804.810</b>	<b>1.836.173</b>

## EVOLUCIÓN DE LA AFILIACIÓN MEDIA DE TRABAJADORES EXTRANJEROS

	General	Autónomos	Agrario	Mar	Carbón	Hogar	Total
<b>SERIE HISTÓRICA DE LOS MESES DE FEBRERO</b>							
<b>2.007</b>	1.371.469	169.527	156.740	4.161	705	175.636	1.878.238
<b>2.008</b>	1.485.107	228.665	174.880	4.746	648	153.897	2.047.942
<b>2.009</b>	1.271.601	211.261	212.482	4.752	707	172.147	1.872.951
<b>2.010</b>	1.179.025	194.963	261.122	4.610	720	177.545	1.817.985
<b>2.011</b>	1.134.974	197.992	253.078	4.442	550	178.736	1.769.773
<b>2.012</b>	1.319.753	207.358	----	4.413	609	149.416	1.681.548
<b>2.013</b>	1.378.941	212.907	----	4.110	434	----	1.596.391
<b>2.014</b>	1.293.477	223.192	----	3.721	298	----	1.520.688
<b>2.015</b>	1.282.695	241.696	----	3.712	266	----	1.528.369
<b>2.016</b>							
<b>enero</b>	1.337.039	260.022	----	3.521	239	----	1.600.822
<b>febrero</b>	1.347.171	261.518	----	3.753	239	----	1.612.681
marzo	1.373.140	265.537	----	4.150	238	----	1.643.064
abril	1.408.690	269.823	----	4.344	234	----	1.683.092
mayo	1.452.567	273.680	----	4.541	230	----	1.731.018
junio	1.465.964	276.989	----	4.620	228	----	1.747.801
julio	1.464.525	277.581	----	4.783	225	----	1.747.114
agosto	1.445.398	277.009	----	4.936	212	----	1.727.555
septiembre	1.444.000	278.035	----	4.787	212	----	1.727.034
octubre	1.450.065	278.787	----	4.568	206	----	1.733.626
noviembre	1.422.070	278.351	----	4.298	201	----	1.704.921
diciembre	1.429.728	278.567	----	3.363	199	----	1.711.858
<b>2.017</b>							
<b>enero</b>	1.406.595	277.304	----	3.519	166	----	1.687.585
<b>febrero</b>	1.418.765	279.504	----	3.816	163	----	1.702.248
marzo	1.451.212	284.077	----	4.270	161	----	1.739.720
abril	1.503.767	289.400	----	4.547	158	----	1.797.872
mayo	1.562.600	294.174	----	4.668	150	----	1.861.591
junio	1.572.877	297.601	----	4.789	146	----	1.875.413
julio	1.567.067	298.184	----	4.995	150	----	1.870.397
agosto	1.545.359	297.752	----	5.071	147	----	1.848.329
septiembre	1.548.400	299.596	----	4.972	140	----	1.853.108
octubre	1.544.931	301.218	----	4.728	136	----	1.851.014
noviembre	1.531.208	300.752	----	4.402	135	----	1.836.498
diciembre	1.533.825	300.303	----	3.637	135	----	1.837.901
<b>2.018</b>							
<b>enero</b>	1.511.311	300.123	----	3.524	133	----	1.815.092
<b>febrero</b>	1.527.931	304.318	----	3.793	131	----	1.836.173
marzo							
abril							
mayo							
junio							
julio							
agosto							
septiembre							
octubre							
noviembre							
diciembre							

## VARIACIÓN MENSUAL Y ANUAL POR PROVINCIAS Y CC.AA

	feb.-18	Variación mensual		Variación anual	
		Absoluta	en %	Absoluta	en %
Almería	61.486	330	0,54%	2.959	5,06%
Cádiz	10.147	233	2,35%	542	5,64%
Córdoba	9.286	-1.283	-12,14%	546	6,25%
Granada	19.050	-781	-3,94%	1.018	5,65%
Huelva	35.877	9.300	34,99%	2.627	7,90%
Jaén	9.094	-7.289	-44,49%	-1.776	-16,34%
Málaga	64.049	1.001	1,59%	4.788	8,08%
Sevilla	26.234	125	0,48%	1.588	6,44%
<b>ANDALUCÍA</b>	<b>235.222</b>	<b>1.635</b>	<b>0,70%</b>	<b>12.291</b>	<b>5,51%</b>
Huesca	11.680	197	1,71%	1.041	9,79%
Teruel	5.944	106	1,82%	491	9,00%
Zaragoza	47.027	499	1,07%	4.064	9,46%
<b>ARAGÓN</b>	<b>64.651</b>	<b>802</b>	<b>1,26%</b>	<b>5.596</b>	<b>9,48%</b>
<b>ASTURIAS</b>	<b>12.933</b>	<b>58</b>	<b>0,45%</b>	<b>736</b>	<b>6,03%</b>
<b>ILLES BALEARS</b>	<b>68.921</b>	<b>3.505</b>	<b>5,36%</b>	<b>6.230</b>	<b>9,94%</b>
Las Palmas	50.861	215	0,42%	3.291	6,92%
S.C.Tenerife	43.831	439	1,01%	3.477	8,62%
<b>CANARIAS</b>	<b>94.692</b>	<b>654</b>	<b>0,70%</b>	<b>6.768</b>	<b>7,70%</b>
<b>CANTABRIA</b>	<b>10.625</b>	<b>106</b>	<b>1,01%</b>	<b>757</b>	<b>7,67%</b>
Ávila	2.685	15	0,56%	184	7,37%
Burgos	10.912	248	2,33%	803	7,95%
León	6.430	106	1,68%	475	7,97%
Palencia	2.820	26	0,93%	156	5,86%
Salamanca	4.519	41	0,90%	254	5,95%
Segovia	6.992	62	0,89%	517	7,99%
Soria	3.383	44	1,31%	202	6,36%
Valladolid	10.305	96	0,94%	871	9,23%
Zamora	2.183	23	1,05%	150	7,40%
<b>CASTILLA-LEÓN</b>	<b>50.231</b>	<b>660</b>	<b>1,33%</b>	<b>3.613</b>	<b>7,75%</b>
Albacete	8.408	17	0,20%	666	8,60%
Ciudad Real	9.572	-672	-6,56%	301	3,25%
Cuenca	8.802	205	2,38%	946	12,05%
Guadalajara	10.803	-244	-2,21%	816	8,17%
Toledo	18.968	-209	-1,09%	865	4,78%
<b>CAST.-LA MANCHA</b>	<b>56.552</b>	<b>-903</b>	<b>-1,57%</b>	<b>3.594</b>	<b>6,79%</b>
Barcelona	319.844	4.770	1,51%	29.385	10,12%
Girona	47.896	1.173	2,51%	3.784	8,58%
Lleida	29.413	198	0,68%	2.146	7,87%
Tarragona	37.385	345	0,93%	2.191	6,22%
<b>CATALUÑA</b>	<b>434.538</b>	<b>6.487</b>	<b>1,52%</b>	<b>37.505</b>	<b>9,45%</b>
Alicante	79.818	1.443	1,84%	5.567	7,50%
Castellón	30.588	-529	-1,70%	1.526	5,25%
Valencia	88.580	-28	-0,03%	7.349	9,05%
<b>C. VALENCIANA</b>	<b>198.986</b>	<b>887</b>	<b>0,45%</b>	<b>14.442</b>	<b>7,83%</b>
Badajoz	6.131	-43	-0,70%	327	5,64%
Cáceres	4.759	54	1,15%	79	1,70%
<b>EXTREMADURA</b>	<b>10.891</b>	<b>11</b>	<b>0,10%</b>	<b>407</b>	<b>3,88%</b>
A Coruña	11.954	308	2,64%	1.173	10,88%
Lugo	5.058	91	1,82%	518	11,40%
Ourense	4.464	91	2,07%	492	12,38%
Pontevedra	11.279	201	1,81%	1.029	10,04%
<b>GALICIA</b>	<b>32.755</b>	<b>690</b>	<b>2,15%</b>	<b>3.211</b>	<b>10,87%</b>
<b>C. DE MADRID</b>	<b>378.634</b>	<b>3.654</b>	<b>0,97%</b>	<b>26.626</b>	<b>7,56%</b>
<b>R. DE MURCIA</b>	<b>83.047</b>	<b>1.475</b>	<b>1,81%</b>	<b>2.687</b>	<b>3,34%</b>
<b>NAVARRA</b>	<b>23.756</b>	<b>398</b>	<b>1,70%</b>	<b>2.465</b>	<b>11,58%</b>
Araba/Álava	10.283	153	1,51%	1.302	14,50%
Gipuzkoa	20.338	266	1,33%	2.179	12,00%
Bizkaia	27.086	321	1,20%	2.226	8,95%
<b>PAÍS VASCO</b>	<b>57.708</b>	<b>741</b>	<b>1,30%</b>	<b>5.707</b>	<b>10,97%</b>
<b>LA RIOJA</b>	<b>14.710</b>	<b>155</b>	<b>1,06%</b>	<b>1.119</b>	<b>8,24%</b>
CEUTA	2.760	26	0,97%	47	1,74%
MELILLA	4.561	42	0,92%	123	2,77%
<b>TOTAL</b>	<b>1.836.173</b>	<b>21.082</b>	<b>1,16%</b>	<b>133.926</b>	<b>7,87%</b>

**AFILIACIÓN DE EXTRANJEROS**  
**DISTRIBUCIÓN POR SECTORES DE ACTIVIDAD**  
**RÉGIMEN GENERAL**

Media febrero 2018

SECTORES	UNIÓN EUROPEA	NO UNIÓN EUROPEA	TOTAL	% participación s/ total Rég. Gral.	% variación intermensual	% variación interanual
Agricultura, Ganadería, Caza, Selvicultura y Pesca	7.361	6.678	14.038	0,92%	3,36%	7,23%
Industrias Extractivas	576	391	967	0,06%	-0,39%	4,45%
Industria Manufacturera	49.449	58.150	107.600	7,04%	1,84%	11,33%
Suministro de Energía Eléctrica, Gas, Vapor y Aire Acondicionado	289	201	490	0,03%	0,10%	11,19%
Suministro de Agua, Actividades de Saneamiento, Gestión de Residuos y Descontaminación	1.685	3.103	4.788	0,31%	1,18%	7,51%
Construcción	45.814	65.010	110.824	7,25%	5,52%	19,13%
Comercio; Reparación de Vehículos de Motor y Bicicletas	73.318	116.162	189.480	12,40%	-0,33%	6,88%
Transporte y Almacenamiento	42.556	23.096	65.652	4,30%	1,28%	15,11%
Hostelería	91.414	153.854	245.268	16,05%	1,58%	7,93%
Información y Comunicaciones	18.443	12.792	31.236	2,04%	2,43%	18,33%
Actividades Financieras y de Seguros	5.234	2.748	7.981	0,52%	1,47%	13,16%
Actividades Inmobiliarias	5.729	4.904	10.632	0,70%	2,25%	9,40%
Actividades Profesionales Científicas y Técnicas	29.133	18.866	47.999	3,14%	2,06%	12,03%
Actividades Administrativas y Servicios Auxiliares	51.070	74.761	125.831	8,24%	0,98%	15,70%
Administración Pública y Defensa; Seguridad Social Obligatoria	4.718	8.815	13.533	0,89%	4,09%	10,99%
Educación	35.097	15.606	50.703	3,32%	3,67%	6,07%
Actividades Sanitarias y Servicios Centrales	19.398	33.756	53.154	3,48%	0,79%	12,63%
Actividades Artísticas, Recreativas y de Entretenimiento	9.741	10.354	20.095	1,32%	1,84%	9,49%
Otros Servicios	9.935	18.840	28.776	1,88%	0,92%	10,24%
Actividades de los Hogares como Empleadores de Personal Doméstico y Productores de Bienes y Servicios para uso Propio	1.830	2.091	3.921	0,26%	-0,61%	-0,88%
Actividades de Organizaciones y Organismo Extraterritoriales	393	448	841	0,06%	2,05%	5,69%
S.E. Agrario	74.030	140.070	214.100	14,01%	-1,33%	1,85%
S.E. Hogar	48.682	131.343	180.025	11,78%	0,32%	-3,85%
<b>TOTAL</b>	<b>625.894</b>	<b>902.038</b>	<b>1.527.931</b>	<b>100,00%</b>	<b>1,10%</b>	<b>7,69%</b>

## AFILIACIÓN DE EXTRANJEROS

### DISTRIBUCIÓN POR SECTORES DE ACTIVIDAD

#### RÉGIMEN ESPECIAL DE TRABAJADORES AUTÓNOMOS

Media febrero 2018

SECTORES	UNIÓN EUROPEA	NO UNIÓN EUROPEA	TOTAL	% participación s/ total Rég. Autónomos	% variación intermensual	% variación interanual
Agricultura, Ganadería, Caza, Selvicultura y Pesca	2.270	1.663	3.934	1,29%	1,58%	10,90%
Industrias Extractivas	26	13	39	0,01%	5,50%	37,68%
Industria Manufacturera	9.010	10.725	19.735	6,48%	1,77%	13,46%
Suministro de Energía Eléctrica, Gas, Vapor y Aire Acondicionado	31	12	43	0,01%	0,68%	-6,20%
Suministro de Agua, Actividades de Saneamiento, Gestión de Residuos y Descontaminación	61	67	127	0,04%	2,63%	2,66%
Construcción	23.897	12.118	36.015	11,83%	2,32%	12,97%
Comercio; Reparación de Vehículos de Motor y Bicicletas	24.661	62.574	87.235	28,67%	0,39%	4,05%
Transporte y Almacenamiento	8.024	5.586	13.610	4,47%	3,62%	22,52%
Hostelería	22.401	32.639	55.040	18,09%	0,78%	7,13%
Información y Comunicaciones	4.679	2.965	7.644	2,51%	1,49%	9,18%
Actividades Financieras y de Seguros	1.334	720	2.053	0,67%	2,26%	7,78%
Actividades Inmobiliarias	5.043	1.397	6.440	2,12%	2,35%	14,41%
Actividades Profesionales Científicas y Técnicas	12.470	4.179	16.649	5,47%	2,26%	10,96%
Actividades Administrativas y Servicios Auxiliares	10.314	5.072	15.386	5,06%	2,04%	11,23%
Administración Pública y Defensa; Seguridad Social Obligatoria	40	17	58	0,02%	-1,08%	27,89%
Educación	7.537	2.398	9.934	3,26%	3,18%	8,28%
Actividades Sanitarias y Servicios Centrales	3.718	2.444	6.162	2,02%	1,79%	9,00%
Actividades Artísticas, Recreativas y de Entretenimiento	3.463	1.520	4.983	1,64%	1,89%	8,46%
Otros Servicios	6.927	12.194	19.121	6,28%	1,27%	11,08%
Actividades de los Hogares como Empleadores de Personal Doméstico y Productores de Bienes y Servicios para uso Propio	50	22	72	0,02%	1,87%	-1,44%
Actividades de Organizaciones y Organismo Extraterritoriales	20	19	39	0,01%	6,37%	12,57%
<b>TOTAL</b>	<b>145.974</b>	<b>158.344</b>	<b>304.318</b>	<b>100,00%</b>	<b>1,40%</b>	<b>8,88%</b>

**AFILIACIÓN DE EXTRANJEROS**  
**DISTRIBUCIÓN POR PAÍSES DE PROCEDENCIA**

Media febrero 2018

	TOTAL GENERAL	General (1)	S.E. Agrario	S.E. Hogar	AUTÓNOMOS	MAR	CARBÓN	TOTAL
<b>UNIÓN EUROPEA</b>								
ALEMANIA	24.751	24.273	165	313	14.757	96	1	39.605
AUSTRIA	1.781	1.756	8	17	1.029	8	0	2.818
BELGICA	5.665	5.593	38	34	3.474	32	0	9.171
BULGARIA	50.890	37.277	7.582	6.032	6.474	19	0	57.383
CHIPRE	144	140	0	4	35	0	0	179
CROACIA	876	855	5	16	227	1	0	1.104
DINAMARCA	1.738	1.722	5	11	1.247	5	0	2.990
ESLOVAQUIA	2.224	2.111	57	56	419	9	1	2.653
ESLOVENIA	633	619	5	9	148	1	0	782
ESTONIA	579	549	14	16	192	1	0	772
FINLANDIA	2.140	2.128	4	8	838	4	0	2.982
FRANCIA	32.906	32.544	196	166	11.674	68	0	44.648
GRECIA	1.808	1.791	7	10	423	6	0	2.238
HUNGRÍA	2.918	2.783	58	77	865	7	3	3.792
IRLANDA	4.601	4.588	3	9	1.821	4	0	6.426
ITALIA	74.313	73.449	224	640	23.589	142	0	98.044
LETONIA	1.328	1.160	135	34	287	7	0	1.623
LITUANIA	6.511	4.599	1.724	189	914	12	0	7.438
LUXEMBURGO	96	89	3	4	38	0	0	134
MALTA	114	101	13	1	29	0	0	143
PAISES BAJOS	8.713	8.573	43	97	5.409	38	0	14.160
POLONIA	22.295	18.265	1.904	2.126	4.015	31	92	26.431
PORTUGAL	40.791	37.402	1.739	1.651	7.151	248	9	48.198
REINO UNIDO	40.399	39.978	189	233	22.094	103	0	62.596
REPUBLICA CHECA	2.453	2.337	66	49	530	6	12	3.001
RUMANIA	290.992	194.290	59.841	36.861	36.036	125	7	327.159
SUECIA	4.236	4.213	2	21	2.257	12	0	6.505
<b>TOTAL UNIÓN EUROPEA</b>	<b>625.894</b>	<b>503.182</b>	<b>74.030</b>	<b>48.682</b>	<b>145.974</b>	<b>984</b>	<b>124</b>	<b>772.975</b>
<b>NO UNIÓN EUROPEA</b>								
MARRUECOS	213.501	121.715	78.997	12.788	19.740	839	0	234.080
CHINA	45.534	44.913	57	563	53.529	0	0	99.062
ECUADOR	63.949	44.565	12.297	7.087	4.496	11	0	68.456
COLOMBIA	49.489	42.637	1.360	5.492	5.450	25	1	54.965
BOLIVIA	45.365	24.483	4.247	16.635	2.854	4	0	48.223
UCRANIA	39.466	26.987	1.905	10.574	3.876	35	1	43.377
PARAGUAY	32.435	15.051	758	16.626	1.928	7	0	34.371
PAKISTAN	24.855	21.329	3.284	241	7.287	2	0	32.144
PERU	28.453	22.779	560	5.114	2.511	187	0	31.151
VENEZUELA	26.107	23.998	134	1.975	4.338	18	0	30.463
RESTO PAISES	332.886	242.167	36.470	54.248	52.336	1.680	5	386.906
<b>TOTAL NO UE</b>	<b>902.038</b>	<b>630.624</b>	<b>140.070</b>	<b>131.343</b>	<b>158.344</b>	<b>2.809</b>	<b>7</b>	<b>1.063.198</b>
<b>TOTAL EXTRANJEROS</b>	<b>1.527.931</b>	<b>1.133.807</b>	<b>214.100</b>	<b>180.025</b>	<b>304.318</b>	<b>3.793</b>	<b>131</b>	<b>1.836.173</b>

(1) No se incluyen los afiliados de los Sistemas Especiales Agrario y Hogar

**ANDALUCÍA**  
**AFILIACIÓN DE EXTRANJEROS**  
**DISTRIBUCIÓN POR REGÍMENES**

**Media febrero 2018**

REGÍMENES	GENERAL (Total)	General	S.E. Agrario	S.E. Hogar	AUTÓNOMOS	MAR	CARBÓN	TOTAL
DE LA UNIÓN EUROPEA	84.255	44.577	37.360	2.317	20.927	57	0	105.239
DE PAÍSES NO UNIÓN EUROPEA	110.347	45.550	52.477	12.320	19.406	231	0	129.984
<b>TOTAL EXTRANJEROS</b>	<b>194.602</b>	<b>90.127</b>	<b>89.837</b>	<b>14.638</b>	<b>40.333</b>	<b>287</b>	<b>0</b>	<b>235.222</b>

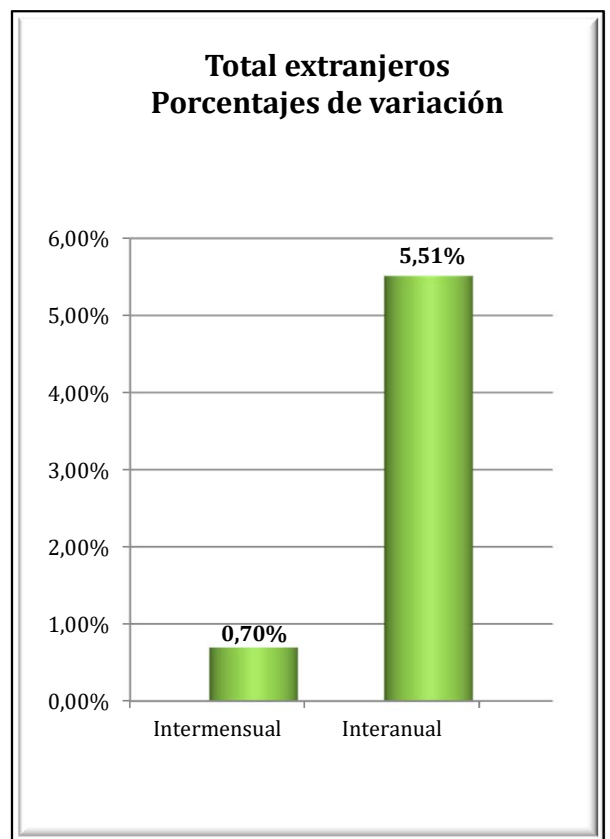
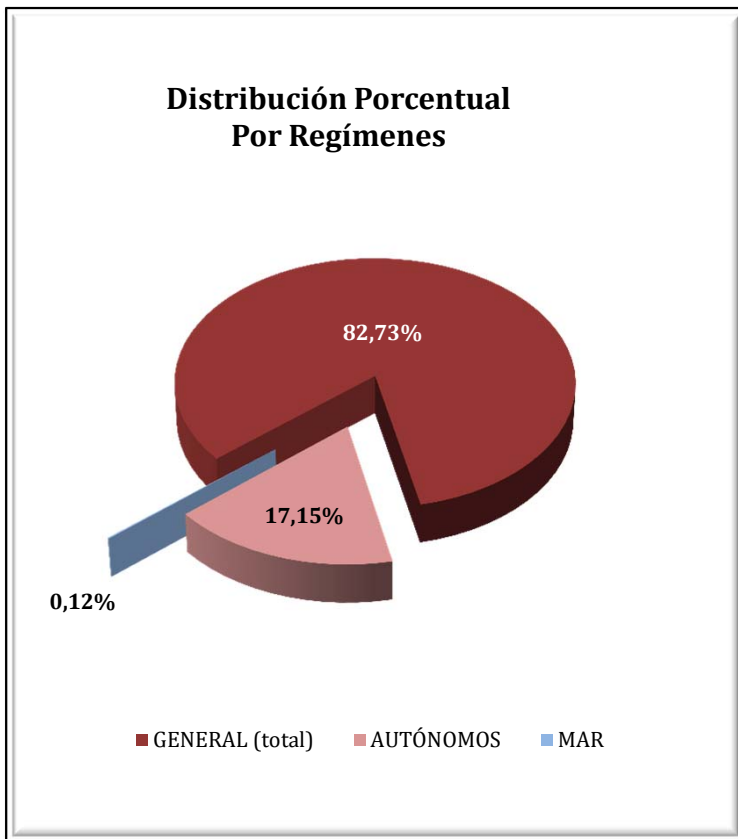

**ANDALUCÍA**  
**AFILIACIÓN DE EXTRANJEROS**  
**DISTRIBUCIÓN POR SECTORES DE ACTIVIDAD**

Media febrero 2018

SECTORES	REGIMEN GENERAL				REGIMEN ESP. TRAB. AUTÓNOMOS			
	Unión Europea	No Unión Europea	Total	% Reg. Gral.	Unión Europea	No Unión Europea	Total	% Reg. Gral.
Agricultura, Ganadería, Caza, Selvicultura y Pesca	254	216	470	0,24%	517	568	1.085	2,69%
Industrias Extractivas	45	53	98	0,05%	0	3	3	0,01%
Industria Manufacturera	2.248	2.618	4.865	2,50%	660	368	1.028	2,55%
Suministro de Energía Eléctrica, Gas, Vapor y Aire Acondicionado	30	20	50	0,03%	4	2	6	0,01%
Suministro de Agua, Actividades de Saneamiento, Gestión de Residuos y Descontaminación	94	136	230	0,12%	9	4	12	0,03%
Construcción	2.779	3.364	6.143	3,16%	2.196	887	3.083	7,64%
Comercio; Reparación vehículos motor y motocicletas	7.493	11.631	19.124	9,83%	3.879	10.331	14.210	35,23%
Transporte y Almacenamiento	4.700	2.055	6.755	3,47%	384	195	580	1,44%
Hostelería	8.944	13.318	22.262	11,44%	3.776	3.097	6.873	17,04%
Información y Comunicaciones	1.817	809	2.626	1,35%	755	358	1.112	2,76%
Actividades Financieras y de Seguros	413	120	532	0,27%	273	100	373	0,92%
Actividades Inmobiliarias	1.028	512	1.541	0,79%	1.520	281	1.801	4,46%
Actividades Profesionales Científicas y Técnicas	2.319	960	3.279	1,68%	1.870	445	2.315	5,74%
Actividades Administrativas y Servicios Auxiliares	2.981	3.022	6.002	3,08%	1.666	625	2.290	5,68%
Administración Pública y Defensa; Seguridad Social Obligatoria	433	743	1.176	0,60%	7	2	9	0,02%
Educación	5.446	1.376	6.822	3,51%	1.075	277	1.352	3,35%
Actividades Sanitarias y Servicios Centrales	1.442	1.980	3.422	1,76%	632	311	943	2,34%
Actividades Artísticas, Recreativas y de Entretenimiento	1.009	1.062	2.071	1,06%	544	175	719	1,78%
Otros Servicios	852	1.278	2.130	1,09%	1.147	1.371	2.517	6,24%
Actividades de los Hogares como Empleadores de Personal Doméstico y Productores de Bienes y Servicios para uso Propio	201	266	466	0,24%	9	5	14	0,03%
Actividades de Organizaciones y Organismo Extraterritoriales	50	14	64	0,03%	5	4	9	0,02%
S.E. Agrario	37.360	52.477	89.837	46,16%				
S.E. Hogar	2.317	12.320	14.638	7,52%				
<b>TOTAL</b>	<b>84.255</b>	<b>110.347</b>	<b>194.602</b>	<b>100,00%</b>	<b>20.927</b>	<b>19.406</b>	<b>40.333</b>	<b>100,00%</b>



**ANDALUCÍA**  
**AFILIACIÓN DE EXTRANJEROS**

**DISTRIBUCIÓN POR PAÍSES DE PROCEDENCIA**

Media febrero 2018

PAÍSES	TOTAL GENERAL	General	S.E. Agrario	S.E. Hogar	AUTÓNOMOS	MAR	CARBÓN	TOTAL
<b>UNIÓN EUROPEA</b>								
ALEMANIA	2.267	2.138	90	38	1.789	2		4.058
AUSTRIA	138	131	3	4	108	0		246
BELGICA	754	713	29	13	772			1.526
BULGARIA	5.473	1.971	3.187	314	382	1		5.855
CHIPRE	12	12			4			16
CROACIA	75	66	2	7	31			107
DINAMARCA	564	558	3	3	607	2		1.173
ESLOVAQUIA	205	181	19	5	48			252
ESLOVENIA	44	42	2		16			59
ESTONIA	142	125	8	9	65			207
FINLANDIA	834	830	3	1	458			1.291
FRANCIA	2.742	2.626	94	21	1.496	9		4.247
GRECIA	110	108	2		28	3		141
HUNGRÍA	333	310	14	9	164			497
IRLANDA	638	633	2	3	372			1.010
ITALIA	5.432	5.298	71	63	2.648	6		8.087
LETONIA	140	97	42	2	35			175
LITUANIA	1.691	977	668	46	225	3		1.919
LUXEMBURGO	14	10	3	1	9			23
MALTA	25	22	3		2			27
PAISES BAJOS	1.158	1.120	26	13	1.249			2.406
POLONIA	2.553	1.259	1.229	65	439	3		2.994
PORTUGAL	2.483	2.162	245	75	552	9		3.043
REINO UNIDO	7.868	7.688	118	63	6.044	7		13.919
REPUBLICA CHECA	216	190	20	7	58			274
RUMANIA	47.464	14.435	31.477	1.552	2.539	12		50.015
SUECIA	881	877		4	789			1.670
<b>TOTAL UNIÓN EUROPEA</b>	<b>84.255</b>	<b>44.577</b>	<b>37.360</b>	<b>2.317</b>	<b>20.927</b>	<b>57</b>		<b>105.239</b>
<b>NO UNIÓN EUROPEA</b>								
MARRUECOS	45.604	12.248	31.625	1.732	4.056	119		49.779
CHINA	3.994	3.949	4	41	6.477			10.471
UCRANIA	5.971	3.094	774	2.104	527	1		6.499
SENEGAL	5.508	972	4.440	96	743	68		6.319
MALI	5.232	233	4.991	8	32			5.265
ECUADOR	3.891	1.692	1.933	265	187			4.078
PARAGUAY	3.687	1.618	145	1.924	260	1		3.948
ARGENTINA	2.921	2.542	116	263	911	3		3.835
FEDERACION DE RUSIA	2.931	2.028	236	667	685			3.616
BOLIVIA	3.274	1.266	920	1.088	215			3.489
RESTO PAISES	27.334	15.907	7.294	4.133	5.313	39		32.685
<b>TOTAL NO UE</b>	<b>110.347</b>	<b>45.550</b>	<b>52.477</b>	<b>12.320</b>	<b>19.406</b>	<b>231</b>		<b>129.984</b>
<b>TOTAL EXTRANJEROS</b>	<b>194.602</b>	<b>90.127</b>	<b>89.837</b>	<b>14.638</b>	<b>40.333</b>	<b>287</b>		<b>235.222</b>

## ARAGÓN

### AFILIACIÓN DE EXTRANJEROS

#### DISTRIBUCIÓN POR REGÍMENES

Media febrero 2018

REGÍMENES	GENERAL (Total)	General	S.E. Agrario	S.E. Hogar	AUTÓNOMOS	MAR	CARBÓN	TOTAL
DE LA UNIÓN EUROPEA	29.545	22.706	3.595	3.243	4.675	0	1	34.221
DE PAÍSES NO UNIÓN EUROPEA	25.403	18.461	3.512	3.430	5.027	0	0	30.430
<b>TOTAL EXTRANJEROS</b>	<b>54.948</b>	<b>41.167</b>	<b>7.107</b>	<b>6.673</b>	<b>9.702</b>	<b>0</b>	<b>1</b>	<b>64.651</b>

**Distribución Porcentual por regímenes**

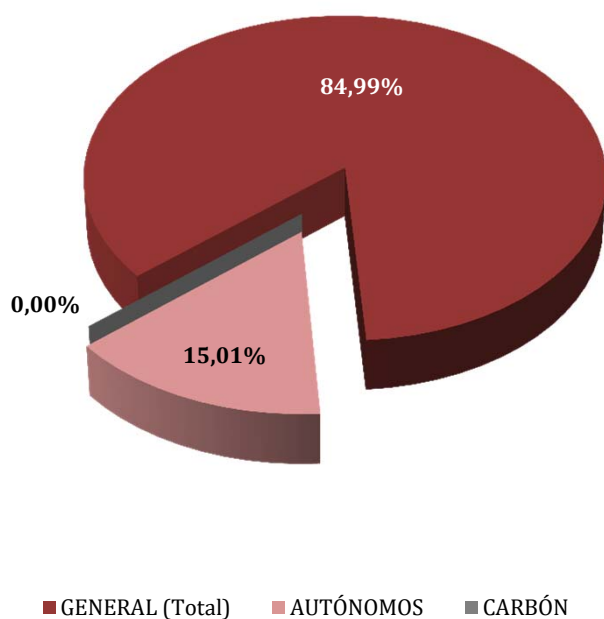

**Total extranjeros Porcentajes de variación**

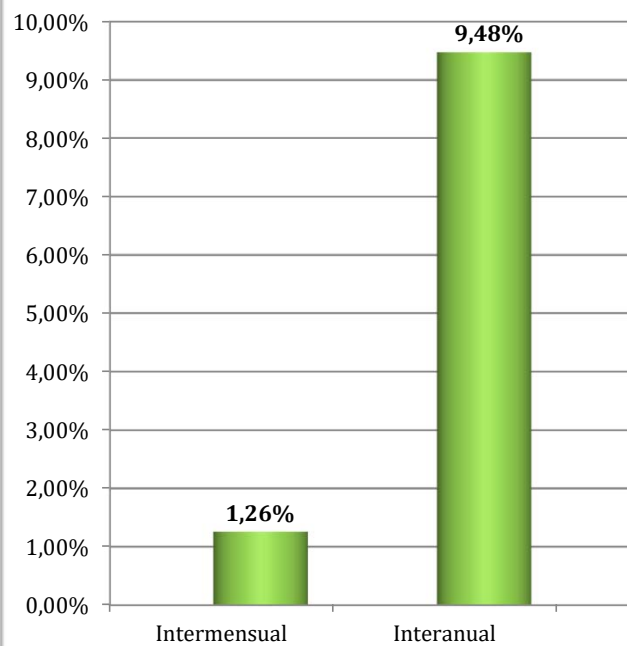

**ARAGÓN**  
**AFILIADOS EXTRANJEROS**  
**DISTRIBUCIÓN POR SECTORES DE ACTIVIDAD**

Media febrero 2018

SECTORES	REGIMEN GENERAL				REGIMEN ESP. TRAB. AUTÓNOMOS			
	UNIÓN EUROPEA	NO UNIÓN EUROPEA	TOTAL	% Reg. Gral.	UNIÓN EUROPEA	NO UNIÓN EUROPEA	TOTAL	% Reg. Auton.
Agricultura, Ganadería, Caza, Selvicultura y Pesca	1.313	888	2.201	4,01%	104	70	174	1,79%
Industrias Extractivas	35	13	48	0,09%	1	0	1	0,01%
Industria Manufacturera	3.561	2.963	6.524	11,87%	1.124	1.088	2.212	22,80%
Suministro de Energía Eléctrica, Gas, Vapor y Aire Acondicionado	8	7	15	0,03%	0	0	0	0,00%
Suministro de Agua, Actividades de Saneamiento, Gestión de Residuos y Descontaminación	127	167	294	0,53%	3	0	3	0,03%
Construcción	2.630	1.738	4.368	7,95%	1.101	216	1.317	13,58%
Comercio; Reparación vehículos motor y motocicletas	2.673	2.294	4.967	9,04%	542	1.363	1.905	19,64%
Transporte y Almacenamiento	3.273	1.076	4.349	7,91%	528	197	725	7,47%
Hostelería	3.546	3.260	6.806	12,39%	651	1.471	2.123	21,88%
Información y Comunicaciones	107	143	251	0,46%	33	49	82	0,84%
Actividades Financieras y de Seguros	52	18	70	0,13%	14	17	31	0,32%
Actividades Inmobiliarias	59	46	105	0,19%	12	7	18	0,19%
Actividades Profesionales Científicas y Técnicas	386	311	697	1,27%	108	43	151	1,55%
Actividades Administrativas y Servicios Auxiliares	2.136	3.011	5.146	9,37%	146	77	223	2,30%
Administración Pública y Defensa; Seguridad Social Obligatoria	319	336	655	1,19%	0	0	0	0,00%
Educación	772	321	1.093	1,99%	155	39	194	1,99%
Actividades Sanitarias y Servicios Centrales	953	1.069	2.022	3,68%	37	42	79	0,81%
Actividades Artísticas, Recreativas y de Entretenimiento	276	252	528	0,96%	21	21	41	0,43%
Otros Servicios	350	504	854	1,55%	95	328	424	4,37%
Actividades de los Hogares como Empleadores de Personal Doméstico y Productores de Bienes y Servicios para uso Propio	129	44	173	0,31%	0	0	0	0,00%
Actividades de Organizaciones y Organismo Extraterritoriales	1	0	1	0,00%	0	0	0	0,00%
S.E. Agrario	3.595	3.512	7.107	12,93%				
S.E. Hogar	3.243	3.430	6.673	12,15%				
<b>TOTAL</b>	<b>29.545</b>	<b>25.403</b>	<b>54.948</b>	<b>100,00%</b>	<b>4.675</b>	<b>5.027</b>	<b>9.702</b>	<b>100,00%</b>

# ARAGÓN

## AFILIACIÓN DE EXTRANJEROS

### DISTRIBUCIÓN POR PAÍSES DE PROCEDENCIA

Media febrero 2018

PAÍSES	TOTAL GENERAL	General	S.E. Agrario	S.E. Hogar	AUTÓNOMOS	MAR	CARBÓN	TOTAL
<b>UNIÓN EUROPEA</b>								
ALEMANIA	225	222	2	1	67			292
AUSTRIA	14	14			12			26
BELGICA	49	48	1		31			80
BULGARIA	1.928	1.497	304	127	367			2.295
CHIPRE					1			1
CROACIA	11	11			1			12
DINAMARCA	16	16			5			21
ESLOVAQUIA	47	44	2	1	17			64
ESLOVENIA	5	5			4			9
ESTONIA	6	5	1					6
FINLANDIA	10	10			2			12
FRANCIA	555	547	4	4	159			713
GRECIA	23	21	1	1	6			29
HUNGRIA	31	26	1	4	16			47
IRLANDA	67	67			20			87
ITALIA	757	748	3	6	215			972
LETONIA	27	23	4		4			31
LITUANIA	184	138	40	6	20			204
LUXEMBURGO	1	1						1
MALTA	1	1			3			4
PAISES BAJOS	88	86	1	1	62			150
POLONIA	860	733	104	23	225		1	1.086
PORTUGAL	976	888	61	28	123			1.099
REINO UNIDO	329	329			160			489
REPUBLICA CHECA	45	42	1	2	10			55
RUMANIA	23.276	17.172	3.065	3.039	3.136			26.412
SUECIA	15	15	0		10			25
<b>TOTAL UNIÓN EUROPEA</b>	<b>29.545</b>	<b>22.706</b>	<b>3.595</b>	<b>3.243</b>	<b>4.675</b>		<b>1</b>	<b>34.221</b>
<b>NO UNIÓN EUROPEA</b>								
MARRUECOS	5.342	3.552	1.512	279	464		0	5.806
CHINA	935	928		7	1.975			2.910
NICARAGUA	2.391	858	12	1.521	74			2.464
ECUADOR	2.146	1.860	23	264	179			2.326
COLOMBIA	1.557	1.381	11	164	154			1.710
SENEGAL	1.450	959	469	22	112			1.562
UCRANIA	987	788	47	152	148			1.135
MALI	991	638	352	2	104			1.096
ARGELIA	1.021	727	268	27	57			1.078
GHANA	526	418	100	8	304			830
RESTO PAISES	8.057	6.353	719	985	1.457			9.514
<b>TOTAL NO UNIÓN EUROPEA</b>	<b>25.403</b>	<b>18.461</b>	<b>3.512</b>	<b>3.430</b>	<b>5.027</b>		<b>0</b>	<b>30.430</b>
<b>TOTAL EXTRANJEROS</b>	<b>54.948</b>	<b>41.167</b>	<b>7.107</b>	<b>6.673</b>	<b>9.702</b>		<b>1</b>	<b>64.651</b>

## ASTURIAS

### AFILIACIÓN DE EXTRANJEROS

#### DISTRIBUCIÓN POR RÉGIMENES

Media febrero 2018

REGÍMENES	GENERAL (Total)	General	S.E. Agrario	S.E. Hogar	AUTÓNOMOS	MAR	CARBÓN	TOTAL
DE LA UNIÓN EUROPEA	4.589	3.501	95	994	1.041	17	111	5.759
DE PAÍSES NO UNIÓN EUROPEA	5.640	4.158	169	1.314	1.403	124	6	7.174
<b>TOTAL EXTRANJEROS</b>	<b>10.230</b>	<b>7.659</b>	<b>264</b>	<b>2.308</b>	<b>2.445</b>	<b>141</b>	<b>118</b>	<b>12.933</b>

**Distribución Porcentual**

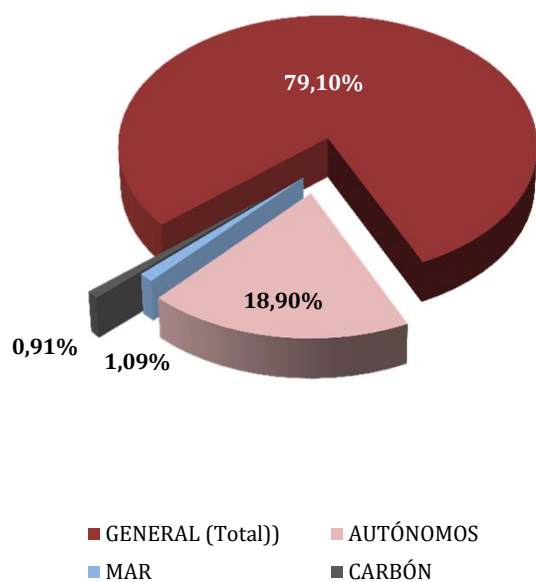

**Total extranjeros  
Porcentajes de variación**

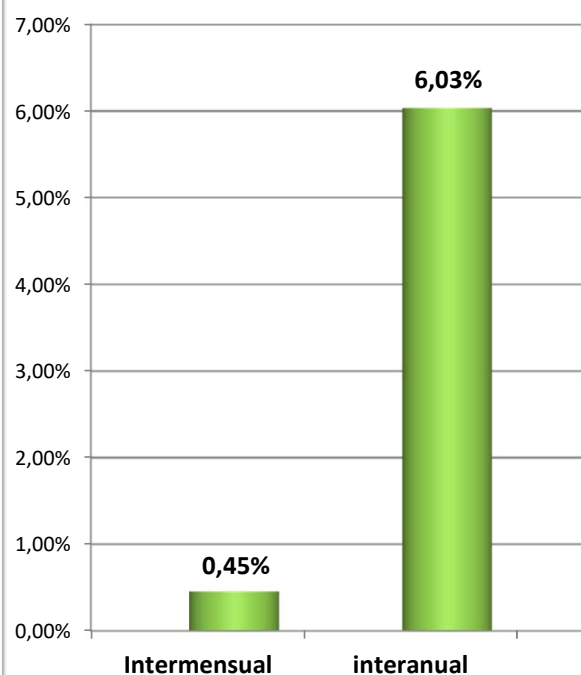

## ASTURIAS

### AFILIADOS EXTRANJEROS

#### DISTRIBUCIÓN POR SECTORES DE ACTIVIDAD

Media febrero 2018

SECTORES	REGIMEN GENERAL				REGIMEN ESP. TRAB. AUTÓNOMOS			
	UNIÓN EUROPEA	NO UNIÓN EUROPEA	TOTAL	% Reg. Gral.	UNIÓN EUROPEA	NO UNIÓN EUROPEA	TOTAL	% Reg. Auton.
Agricultura, Ganadería, Caza, Selvicultura y Pesca	39	49	87	0,85%	39	22	61	2,49%
Industrias Extractivas	8	4	12	0,12%	3	0	3	0,12%
Industria Manufacturera	404	314	719	7,03%	32	24	56	2,29%
Suministro de Energía Eléctrica, Gas, Vapor y Aire Acondicionado	3	0	3	0,03%	0	0	0	0,00%
Suministro de Agua, Actividades de Saneamiento, Gestión de Residuos y Descontaminación	10	20	30	0,29%	1	0	1	0,04%
Construcción	432	346	778	7,60%	251	109	360	14,72%
Comercio; Reparación vehículos motor y motocicletas	379	540	918	8,98%	128	605	734	30,01%
Transporte y Almacenamiento	138	94	232	2,26%	23	30	52	2,14%
Hostelería	890	1.606	2.496	24,40%	195	314	508	20,79%
Información y Comunicaciones	133	50	183	1,79%	24	25	49	2,00%
Actividades Financieras y de Seguros	9	7	16	0,16%	3	9	12	0,51%
Actividades Inmobiliarias	6	7	13	0,13%	3	2	5	0,22%
Actividades Profesionales Científicas y Técnicas	131	90	221	2,16%	81	21	102	4,16%
Actividades Administrativas y Servicios Auxiliares	248	306	554	5,41%	48	28	76	3,12%
Administración Pública y Defensa; Seguridad Social Obligatoria	31	40	71	0,70%	0	0	0	0,00%
Educación	361	121	482	4,71%	136	30	166	6,77%
Actividades Sanitarias y Servicios Centrales	146	311	457	4,46%	21	17	38	1,54%
Actividades Artísticas, Recreativas y de Entretenimiento	71	95	166	1,62%	17	15	32	1,29%
Otros Servicios	61	146	207	2,02%	38	153	191	7,80%
Actividades de los Hogares como Empleadores de Personal Doméstico y Productores de Bienes y Servicios para uso Propio	3	11	14	0,14%	0	0	0	0,00%
Actividades de Organizaciones y Organismo Extraterritoriales	0	0	0	0,00%	0	0	0	0,00%
S.E. Agrario	95	169	264	2,58%				
S.E. Hogar	994	1.314	2.308	22,56%				
<b>TOTAL</b>	<b>4.589</b>	<b>5.640</b>	<b>10.230</b>	<b>100,00%</b>	<b>1.041</b>	<b>1.403</b>	<b>2.445</b>	<b>100,00%</b>

# ASTURIAS

## AFILIADOS EXTRANJEROS

### DISTRIBUCIÓN POR PAÍSES DE PROCEDENCIA

Media febrero 2018

PAÍSES	TOTAL GENERAL	General	S.E. Agrario	S.E. Hogar	AUTÓNOMOS	MAR	CARBÓN	TOTAL
<b>UNIÓN EUROPEA</b>								
ALEMANIA	111	108	1	2	41	1	1	155
AUSTRIA	7	7			7			14
BELGICA	42	41		1	20			62
BULGARIA	182	119	5	58	25			207
CHIPRE	1	1						1
CROACIA	6	6			4			10
DINAMARCA	5	5			6			11
ESLOVAQUIA	24	23		1	2		1	27
ESLOVENIA	3	3						3
ESTONIA	4	4			1	0		5
FINLANDIA	13	12		1				13
FRANCIA	165	165			55			220
GRECIA	8	8			3			11
HUNGRIA	30	29		1	6			36
IRLANDA	41	41			15			56
ITALIA	316	304		12	134			450
LETONIA	11	11			1			12
LITUANIA	18	16		2	4	1		23
LUXEMBURGO	2	2						2
MALTA								
PAISES BAJOS	50	50			23			73
POLONIA	184	175	0	9	13		91	288
PORTUGAL	569	517	11	41	134	12	2	717
REINO UNIDO	237	235		2	149			385
REPUBLICA CHECA	20	20			5		12	37
RUMANIA	2.535	1.593	77	865	392	2	5	2.934
SUECIA	6	6			2			8
<b>TOTAL UNIÓN EUROPEA</b>	<b>4.589</b>	<b>3.501</b>	<b>95</b>	<b>994</b>	<b>1.041</b>	<b>17</b>	<b>111</b>	<b>5.759</b>
<b>NO UNIÓN EUROPEA</b>								
PARAGUAY	799	349	32	418	64			863
CHINA	192	189		3	501			693
MARRUECOS	566	448	53	65	81	6		652
BRASIL	439	368	8	63	99			538
COLOMBIA	440	354	3	84	59		1	500
DOMINICANA (REPUBLICA)	343	266		77	58		1	402
SENEGAL	322	256	47	19	22	44		388
ECUADOR	351	264	7	80	30	1		382
VENEZUELA	275	237		38	53	1		329
UCRANIA	264	149	1	114	43	1	1	309
RESTO PAISES	1.650	1.278	19	353	394	72	3	2.119
<b>TOTAL NO UNIÓN EUROPEA</b>	<b>5.640</b>	<b>4.158</b>	<b>169</b>	<b>1.314</b>	<b>1.403</b>	<b>124</b>	<b>6</b>	<b>7.174</b>
<b>TOTAL EXTRANJEROS</b>	<b>10.230</b>	<b>7.659</b>	<b>264</b>	<b>2.308</b>	<b>2.445</b>	<b>141</b>	<b>118</b>	<b>12.933</b>

**ILLES BALEARS**  
**AFILIACIÓN DE EXTRANJEROS**  
**DISTRIBUCIÓN POR REGÍMENES**

Media febrero 2018

REGÍMENES	GENERAL (Total)	General	S.E. Agrario	S.E. Hogar	AUTÓNOMOS	MAR	CARBÓN	TOTAL
DE LA UNIÓN EUROPEA	23.783	22.017	202	1.564	12.649	66	0	36.497
DE PAÍSES NO UNIÓN EUROPEA	27.447	22.968	1.048	3.431	4.891	86	0	32.424
<b>TOTAL EXTRANJEROS</b>	<b>51.230</b>	<b>44.985</b>	<b>1.250</b>	<b>4.996</b>	<b>17.540</b>	<b>152</b>	<b>0</b>	<b>68.921</b>

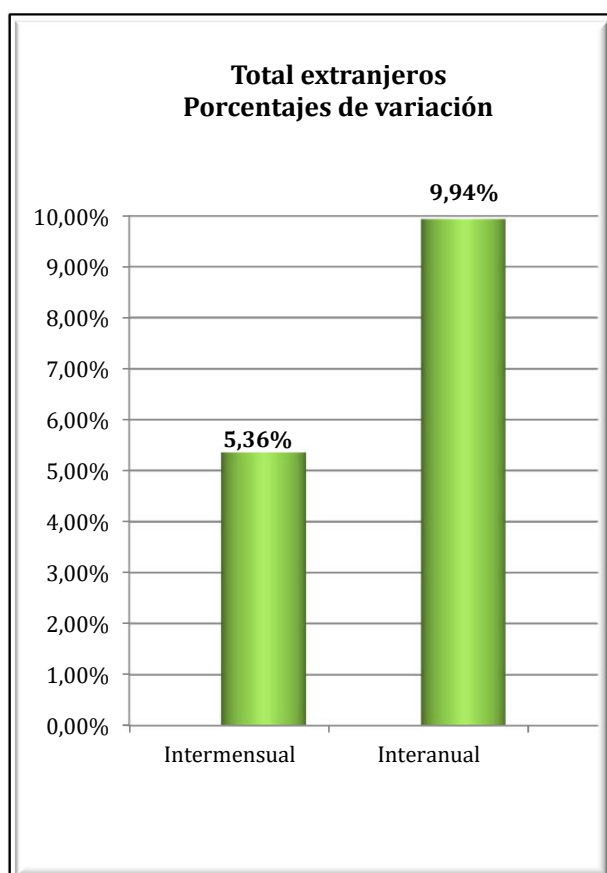
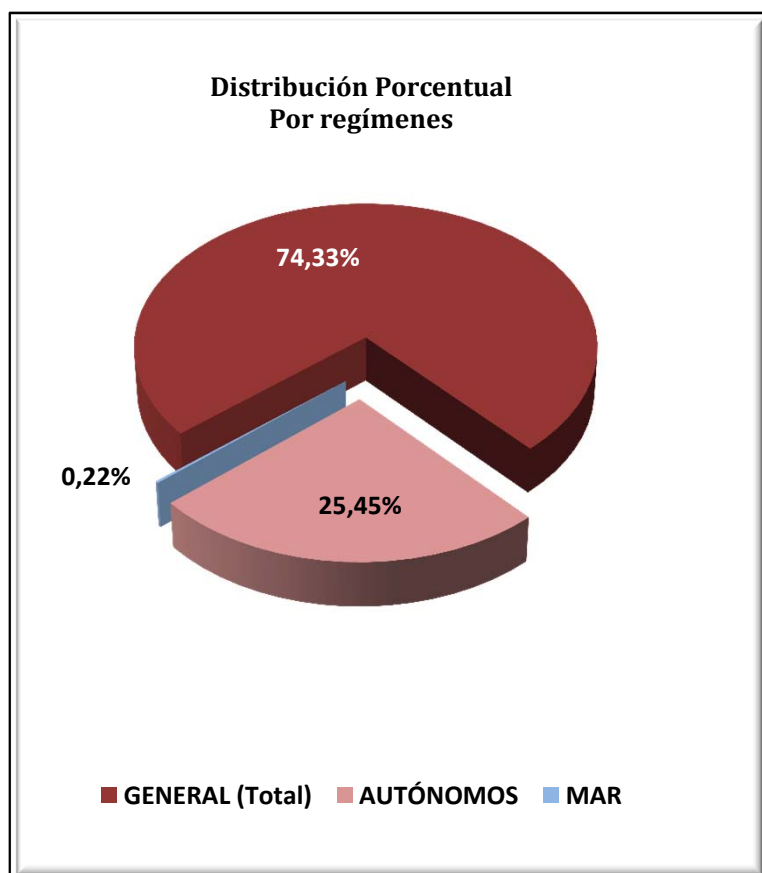



**ILLES BALEARS**  
**AFILIACIÓN DE EXTRANJEROS**  
**DISTRIBUCIÓN POR SECTORES DE ACTIVIDAD**

Media febrero 2018

SECTORES	REGIMEN GENERAL				REGIMEN ESP. TRAB. AUTÓNOMOS			
	UNIÓN EUROPEA	NO UNIÓN EUROPEA	TOTAL	% Reg. Gral.	UNIÓN EUROPEA	NO UNIÓN EUROPEA	TOTAL	% Reg. Auton.
Agricultura, Ganadería, Caza, Selvicultura y Pesca	86	132	218	0,43%	103	29	132	0,75%
Industrias Extractivas	4	16	20	0,04%	2	2	4	0,02%
Industria Manufacturera	1.045	1.160	2.204	4,30%	867	186	1.053	6,00%
Suministro de Energía Eléctrica, Gas, Vapor y Aire Acondicionado	7	6	14	0,03%	3	3	6	0,03%
Suministro de Agua, Actividades de Saneamiento, Gestión de Residuos y Descontaminación	66	128	194	0,38%	5	4	9	0,05%
Construcción	3.246	7.758	11.005	21,48%	2.253	976	3.229	18,41%
Comercio; Reparación vehículos motor y motocicletas	2.827	2.972	5.799	11,32%	1.831	1.378	3.210	18,30%
Transporte y Almacenamiento	745	327	1.072	2,09%	182	97	279	1,59%
Hostelería	5.178	5.383	10.561	20,61%	2.020	936	2.956	16,85%
Información y Comunicaciones	550	242	792	1,55%	348	114	462	2,63%
Actividades Financieras y de Seguros	150	37	187	0,36%	112	25	137	0,78%
Actividades Inmobiliarias	620	254	874	1,71%	685	79	764	4,35%
Actividades Profesionales Científicas y Técnicas	898	332	1.230	2,40%	1.076	152	1.228	7,00%
Actividades Administrativas y Servicios Auxiliares	3.120	1.926	5.046	9,85%	1.336	289	1.625	9,27%
Administración Pública y Defensa; Seguridad Social Obligatoria	120	133	253	0,49%	5	0	5	0,03%
Educación	1.152	276	1.428	2,79%	325	56	381	2,17%
Actividades Sanitarias y Servicios Centrales	912	667	1.578	3,08%	357	72	429	2,44%
Actividades Artísticas, Recreativas y de Entretenimiento	679	441	1.119	2,19%	387	66	453	2,58%
Otros Servicios	476	652	1.128	2,20%	743	425	1.168	6,66%
Actividades de los Hogares como Empleadores de Personal Doméstico y Productores de Bienes y Servicios para uso Propio	126	122	247	0,48%	7	0	7	0,04%
Actividades de Organizaciones y Organismo Extraterritoriales	11	5	16	0,03%	2	2	4	0,02%
S.E. Agrario	202	1.048	1.250	2,44%				
S.E. Hogar	1.564	3.431	4.996	9,75%				
<b>TOTAL</b>	<b>23.783</b>	<b>27.447</b>	<b>51.230</b>	<b>100,00%</b>	<b>12.649</b>	<b>4.891</b>	<b>17.540</b>	<b>100,00%</b>

**ILLES BALEARS**  
**AFILIACIÓN DE EXTRANJEROS**

**DISTRIBUCIÓN POR PAÍSES DE PROCEDENCIA**

Media febrero 2018

PAÍSES	TOTAL GENERAL	General	S.E. Agrario	S.E. Hogar	AUTÓNOMOS	MAR	CARBÓN	TOTAL
<b>UNIÓN EUROPEA</b>								
ALEMANIA	4.216	4.051	14	151	4.369	11		8.596
AUSTRIA	226	218	2	6	218			445
BELGICA	286	281		5	198	1		484
BULGARIA	2.787	2.067	78	641	525	6		3.317
CHIPRE	1	1						1
CROACIA	33	32	1		24			57
DINAMARCA	87	85		2	93			180
ESLOVAQUIA	233	221		12	54	2		289
ESLOVENIA	21	20		1	9			30
ESTONIA	20	17	1	2	4			24
FINLANDIA	88	87		1	28			116
FRANCIA	1.106	1.079	5	22	729	5		1.840
GRECIA	75	74	1		27	1		103
HUNGRIA	175	164	2	9	73			248
IRLANDA	117	114		3	80			197
ITALIA	4.513	4.424	16	74	2.057	13		6.584
LETONIA	31	31			19			50
LITUANIA	89	87		2	25	1		115
LUXEMBURGO	7	7			5			12
MALTA	5	5			1			6
PAISES BAJOS	493	476	4	13	439	1		932
POLONIA	947	866	8	73	287	3		1.237
PORTUGAL	711	666	7	38	123	3		838
REINO UNIDO	2.465	2.386	4	75	2.066	9		4.540
REPUBLICA CHECA	254	245	2	7	73	1		328
RUMANIA	4.470	3.988	57	425	848	6		5.324
SUECIA	326	324		2	274	3		604
<b>TOTAL UNIÓN EUROPEA</b>	<b>23.783</b>	<b>22.017</b>	<b>202</b>	<b>1.564</b>	<b>12.649</b>	<b>66</b>		<b>36.497</b>
<b>NO UNIÓN EUROPEA</b>								
MARRUECOS	6.658	5.748	604	306	570	36		7.264
ARGENTINA	1.978	1.843	8	127	557	4		2.538
ECUADOR	2.192	1.841	46	305	184			2.376
CHINA	1.249	1.239		10	1.005			2.255
COLOMBIA	1.941	1.609	107	225	218	2		2.160
BOLIVIA	1.397	846	33	518	103	1		1.501
PARAGUAY	1.036	582	25	430	77			1.114
SENEGAL	969	848	85	36	72	26		1.067
URUGUAY	872	771	6	95	151	1		1.024
BRASIL	774	650	4	120	205	0		979
RESTO PAISES	8.381	6.991	130	1.260	1.749	16		10.147
<b>TOTAL NO UNIÓN EUROPEA</b>	<b>27.447</b>	<b>22.968</b>	<b>1.048</b>	<b>3.431</b>	<b>4.891</b>	<b>86</b>		<b>32.424</b>
<b>TOTAL EXTRANJEROS</b>	<b>51.230</b>	<b>44.985</b>	<b>1.250</b>	<b>4.996</b>	<b>17.540</b>	<b>152</b>		<b>68.921</b>

## CANARIAS

### AFILIACIÓN DE EXTRANJEROS

#### DISTRIBUCIÓN POR REGÍMENES

Media febrero 2018

REGÍMENES	GENERAL (Total)	General	S.E. Agrario	S.E. Hogar	AUTÓNOMOS	MAR	CARBÓN	TOTAL
DE LA UNIÓN EUROPEA	36.627	35.547	847	233	15.821	334	0	52.782
DE PAÍSES NO UNIÓN EUROPEA	35.078	31.100	1.536	2.443	6.619	214	0	41.911
<b>TOTAL EXTRANJEROS</b>	<b>71.705</b>	<b>66.647</b>	<b>2.383</b>	<b>2.676</b>	<b>22.440</b>	<b>547</b>	<b>0</b>	<b>94.692</b>

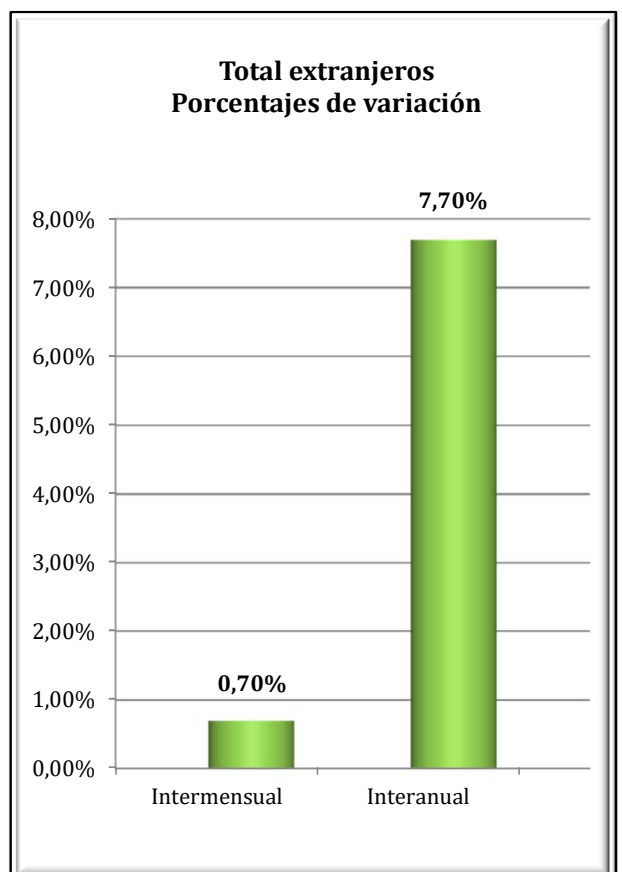
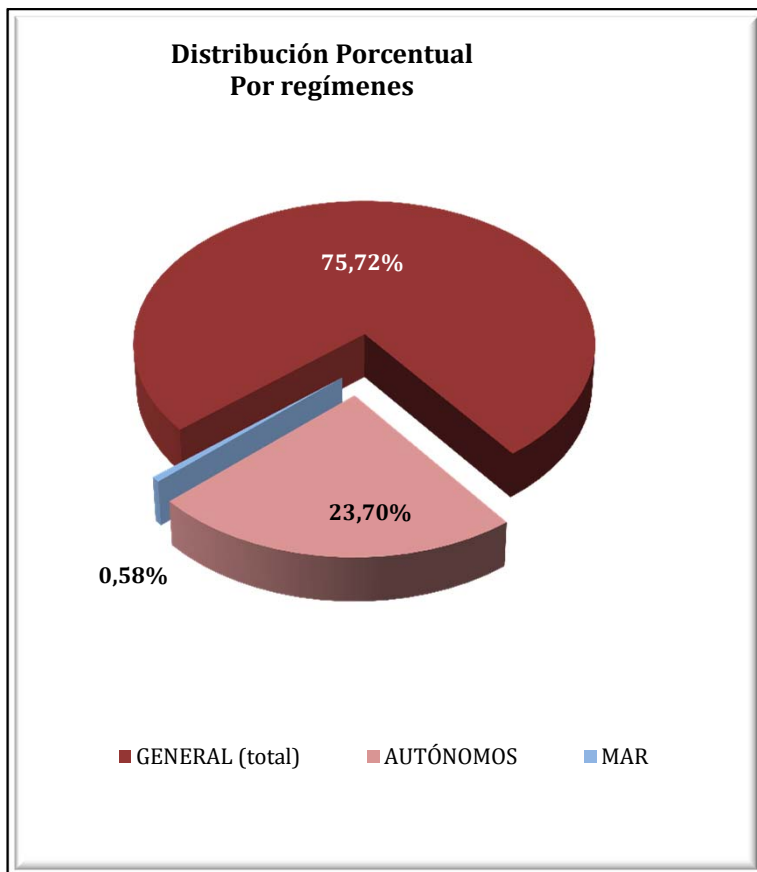

**CANARIAS**  
**AFILIADOS EXTRANJEROS**  
**DISTRIBUCIÓN POR SECTORES DE ACTIVIDAD**

Media febrero 2018

SECTORES	REGIMEN GENERAL				REGIMEN ESP. TRAB. AUTÓNOMOS			
	UNIÓN EUROPEA	NO UNIÓN EUROPEA	TOTAL	% Reg. Gral.	UNIÓN EUROPEA	NO UNIÓN EUROPEA	TOTAL	% Reg. Auton.
Agricultura, Ganadería, Caza, Selvicultura y Pesca	36	123	160	0,22%	135	45	180	0,80%
Industrias Extractivas	0	5	5	0,01%	5	0	5	0,02%
Industria Manufacturera	626	751	1.377	1,92%	487	107	594	2,65%
Suministro de Energía Eléctrica, Gas, Vapor y Aire Acondicionado	8	8	16	0,02%	4	0	4	0,02%
Suministro de Agua, Actividades de Saneamiento, Gestión de Residuos y Descontaminación	33	63	97	0,13%	7	1	8	0,04%
Construcción	1.224	1.724	2.949	4,11%	1.293	346	1.639	7,30%
Comercio; Reparación vehículos motor y motocicletas	4.568	5.867	10.435	14,55%	3.172	2.794	5.966	26,58%
Transporte y Almacenamiento	937	808	1.745	2,43%	144	51	195	0,87%
Hostelería	16.629	15.093	31.722	44,24%	3.511	1.697	5.207	23,21%
Información y Comunicaciones	680	213	893	1,25%	497	96	593	2,64%
Actividades Financieras y de Seguros	168	41	210	0,29%	116	39	156	0,69%
Actividades Inmobiliarias	619	281	899	1,25%	796	147	942	4,20%
Actividades Profesionales Científicas y Técnicas	1.231	391	1.622	2,26%	1.258	176	1.434	6,39%
Actividades Administrativas y Servicios Auxiliares	3.360	2.240	5.600	7,81%	1.427	265	1.692	7,54%
Administración Pública y Defensa; Seguridad Social Obligatoria	182	363	544	0,76%	7	2	9	0,04%
Educación	1.637	320	1.958	2,73%	559	82	641	2,86%
Actividades Sanitarias y Servicios Centrales	1.136	990	2.125	2,96%	572	152	724	3,23%
Actividades Artísticas, Recreativas y de Entretenimiento	1.336	661	1.997	2,79%	671	124	794	3,54%
Otros Servicios	1.043	1.059	2.103	2,93%	1.157	492	1.649	7,35%
Actividades de los Hogares como Empleadores de Personal Doméstico y Productores de Bienes y Servicios para uso Propio	86	83	169	0,24%	3	2	5	0,02%
Actividades de Organizaciones y Organismo Extraterritoriales	8	14	22	0,03%	2	0	2	0,01%
S.E. Agrario	847	1.536	2.383	3,32%				
S.E. Hogar	233	2.443	2.676	3,73%				
<b>TOTAL</b>	<b>36.627</b>	<b>35.078</b>	<b>71.705</b>	<b>100,00%</b>	<b>15.821</b>	<b>6.619</b>	<b>22.440</b>	<b>100,00%</b>

**CANARIAS**  
**AFILIADOS EXTRANJEROS**  
**DISTRIBUCIÓN POR PAÍSES DE PROCEDENCIA**

Media febrero 2018

PAÍSES	TOTAL GENERAL	General	S.E. Agrario	S.E. Hogar	AUTÓNOMOS	MAR	CARBÓN	TOTAL
<b>UNIÓN EUROPEA</b>								
ALEMANIA	4.455	4.394	27	34	3.055	61		7.571
AUSTRIA	303	299	2	2	250	5		558
BELGICA	790	789	1		489	23		1.301
BULGARIA	989	929	38	22	189	3		1.181
CHIPRE	6	5		1	2			8
CROACIA	120	120			31			151
DINAMARCA	244	243		1	140	1		385
ESLOVAQUIA	353	350	1	2	76	5		434
ESLOVENIA	148	148			43	1		192
ESTONIA	113	112		1	48	1		162
FINLANDIA	339	338		1	103	3		445
FRANCIA	1.209	1.201	5	3	660	18		1.887
GRECIA	86	85	1		37			123
HUNGRIA	580	556	22	2	165	4		749
IRLANDA	547	547			242	3		791
ITALIA	11.517	11.435	40	43	5.429	60		17.006
LETONIA	221	219		2	69	2		292
LITUANIA	298	296	2		104	5		406
LUXEMBURGO	9	9			9			18
MALTA	6	6			4			10
PAISES BAJOS	950	947	2	1	423	29		1.402
POLONIA	1.192	1.076	100	16	364	10		1.566
PORTUGAL	1.743	1.712	7	24	270	9		2.022
REINO UNIDO	6.066	6.047	9	10	2.788	71		8.925
REPUBLICA CHECA	451	448	2	1	113	2		566
RUMANIA	3.224	2.572	588	63	487	13		3.723
SUECIA	671	669		2	233	6		910
<b>TOTAL UNIÓN EUROPEA</b>	<b>36.627</b>	<b>35.547</b>	<b>847</b>	<b>233</b>	<b>15.821</b>	<b>334</b>		<b>52.782</b>
<b>NO UNIÓN EUROPEA</b>								
MARRUECOS	5.474	4.838	559	77	411	39		5.924
CHINA	3.003	2.976	5	23	2.166			5.169
CUBA	3.971	3.417	196	358	311	12		4.294
COLOMBIA	3.478	3.206	58	213	257	10		3.745
VENEZUELA	3.077	2.883	34	160	448	6		3.530
ARGENTINA	1.575	1.495	10	70	336	5		1.915
INDIA	1.143	1.116	1	26	519			1.662
URUGUAY	1.124	1.066	8	49	147	3		1.274
FILIPINAS	1.219	727	13	479	38			1.257
SENEGAL	811	691	85	35	176	36		1.022
RESTO PAISES	10.205	8.684	566	954	1.811	103		12.119
<b>TOTAL NO UNIÓN EUROPEA</b>	<b>35.078</b>	<b>31.100</b>	<b>1.536</b>	<b>2.443</b>	<b>6.619</b>	<b>214</b>		<b>41.911</b>
<b>TOTAL EXTRANJEROS</b>	<b>71.705</b>	<b>66.647</b>	<b>2.383</b>	<b>2.676</b>	<b>22.440</b>	<b>547</b>		<b>94.692</b>

## CANTABRIA

### AFILIACIÓN DE EXTRANJEROS

#### DISTRIBUCIÓN POR REGÍMENES

Media febrero 2018

REGÍMENES	GENERAL (Total)	General	S.E. Agrario	S.E. Hogar	AUTÓNOMOS	MAR	CARBÓN	TOTAL
DE LA UNIÓN EUROPEA	3.186	2.686	83	418	787	16	0	3.989
DE PAÍSES NO UNIÓN EUROPEA	5.467	3.997	162	1.309	1.121	48	0	6.636
<b>TOTAL EXTRANJEROS</b>	<b>8.653</b>	<b>6.682</b>	<b>244</b>	<b>1.727</b>	<b>1.908</b>	<b>64</b>	<b>0</b>	<b>10.625</b>

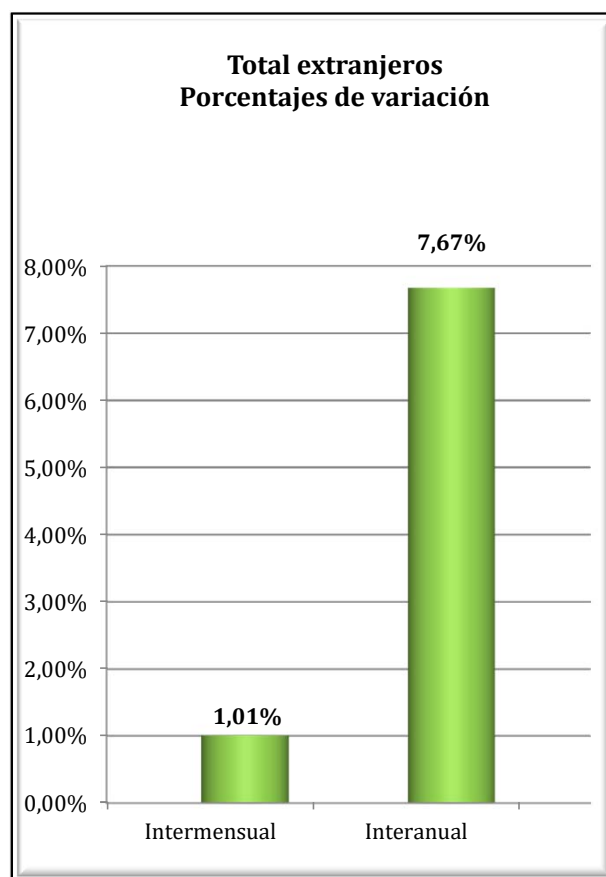
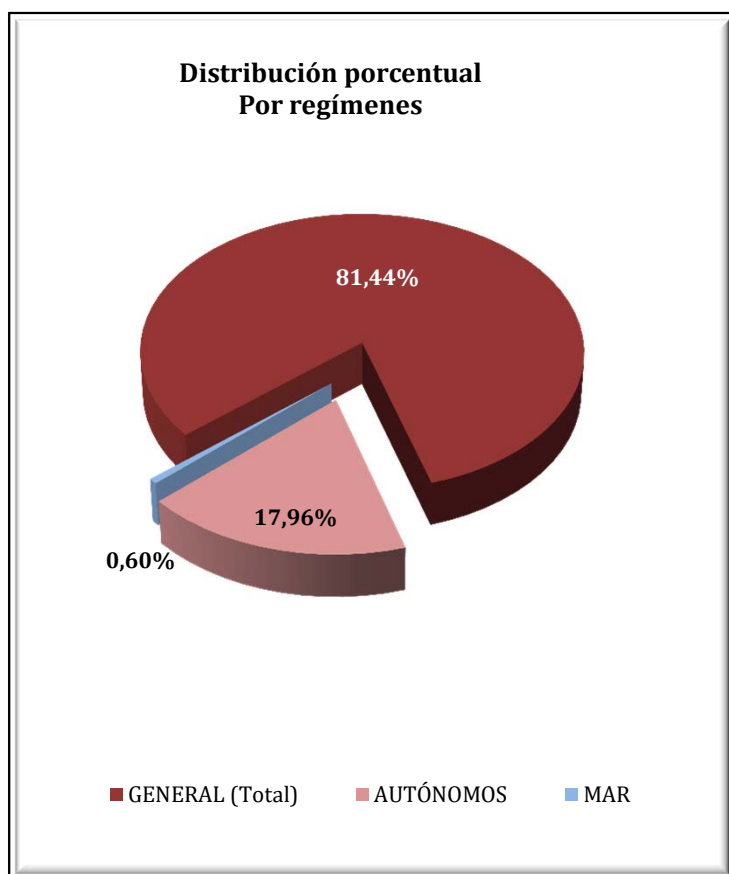

**CANTABRIA**  
**AFILIADOS EXTRANJEROS**  
**DISTRIBUCIÓN POR SECTORES DE ACTIVIDAD**

Media febrero 2018

SECTORES	REGIMEN GENERAL				REGIMEN ESP. TRAB. AUTÓNOMOS			
	UNIÓN EUROPEA	NO UNIÓN EUROPEA	TOTAL	% Reg. Gral.	UNIÓN EUROPEA	NO UNIÓN EUROPEA	TOTAL	% Reg. Auton.
Agricultura, Ganadería, Caza, Selvicultura y Pesca	14	12	26	0,30%	12	12	24	1,26%
Industrias Extractivas	2	1	3	0,03%	0	0	0	0,00%
Industria Manufacturera	293	323	616	7,12%	38	22	60	3,14%
Suministro de Energía Eléctrica, Gas, Vapor y Aire Acondicionado	4	1	5	0,06%	0	0	0	0,00%
Suministro de Agua, Actividades de Saneamiento, Gestión de Residuos y Descontaminación	6	27	33	0,38%	0	0	0	0,00%
Construcción	372	362	733	8,47%	204	128	332	17,40%
Comercio; Reparación vehículos motor y motocicletas	259	502	761	8,80%	110	452	562	29,43%
Transporte y Almacenamiento	418	270	688	7,95%	39	28	67	3,49%
Hostelería	501	1.332	1.834	21,19%	118	220	338	17,72%
Información y Comunicaciones	25	25	50	0,58%	15	18	33	1,73%
Actividades Financieras y de Seguros	11	6	17	0,20%	3	4	7	0,39%
Actividades Inmobiliarias	4	5	9	0,10%	4	3	7	0,37%
Actividades Profesionales Científicas y Técnicas	71	72	143	1,65%	48	25	73	3,81%
Actividades Administrativas y Servicios Auxiliares	194	402	596	6,89%	30	29	59	3,10%
Administración Pública y Defensa; Seguridad Social Obligatoria	43	51	94	1,09%	0	0	0	0,00%
Educación	275	118	393	4,55%	98	37	135	7,08%
Actividades Sanitarias y Servicios Centrales	95	285	380	4,39%	27	12	39	2,06%
Actividades Artísticas, Recreativas y de Entretenimiento	40	68	108	1,25%	14	10	24	1,23%
Otros Servicios	51	122	173	2,00%	27	121	148	7,78%
Actividades de los Hogares como Empleadores de Personal Doméstico y Productores de Bienes y Servicios para uso Propio	7	12	19	0,22%	0	0	0	0,00%
Actividades de Organizaciones y Organismo Extraterritoriales	0	0	0	0,00%	0	0	0	0,00%
S.E. Agrario	83	162	244	2,82%				
S.E. Hogar	418	1.309	1.727	19,96%				
<b>TOTAL</b>	<b>3.186</b>	<b>5.467</b>	<b>8.653</b>	<b>100,00%</b>	<b>787</b>	<b>1.121</b>	<b>1.908</b>	<b>100,00%</b>

**CANTABRIA**  
**AFILIADOS EXTRANJEROS**  
**DISTRIBUCIÓN POR PAÍSES DE PROCEDENCIA**

Media febrero 2018

PAÍSES	GENERAL	General (1)	S.E. Agrario	S.E. Hogar	AUTÓNOMOS	MAR	CARBÓN	TOTAL
<b>UNIÓN EUROPEA</b>								
ALEMANIA	68	66	1	1	41	0	0	<b>109</b>
AUSTRIA	5	5	0	0	1	0	0	<b>6</b>
BELGICA	18	18	0	0	15	0	0	<b>33</b>
BULGARIA	274	230	13	30	31	0	0	<b>305</b>
CHIPRE	0	0	0	0	0	0	0	<b>0</b>
CROACIA	10	10	0	0	2	0	0	<b>12</b>
DINAMARCA	3	3	0	0	1	0	0	<b>4</b>
ESLOVAQUIA	6	5	0	1	8	0	0	<b>14</b>
ESLOVENIA	2	2	0	0	0	0	0	<b>2</b>
ESTONIA	1	1	0	0	0	0	0	<b>1</b>
FINLANDIA	1	1	0	0	1	0	0	<b>2</b>
FRANCIA	141	137	0	3	67	0	0	<b>207</b>
GRECIA	14	14	0	0	2	0	0	<b>16</b>
HUNGRIA	7	6	0	1	5	0	0	<b>12</b>
IRLANDA	28	27	0	1	16	0	0	<b>44</b>
ITALIA	225	220	0	5	115	0	0	<b>340</b>
LETONIA	8	5	1	2	1	0	0	<b>9</b>
LITUANIA	19	16	1	2	8	0	0	<b>27</b>
LUXEMBURGO	1	1	0	0	0	0	0	<b>1</b>
MALTA	0	0	0	0	0	0	0	<b>0</b>
PAISES BAJOS	23	23	0	0	11	0	0	<b>34</b>
POLONIA	70	63	0	7	19	0	0	<b>89</b>
PORTUGAL	351	317	5	30	68	11	0	<b>430</b>
REINO UNIDO	145	145	0	0	87	0	0	<b>232</b>
REPUBLICA CHECA	5	5	0	0	2	0	0	<b>7</b>
RUMANIA	1.754	1.358	61	335	282	5	0	<b>2.041</b>
SUECIA	7	7	0	0	4	0	0	<b>11</b>
<b>TOTAL UNIÓN EUROPEA</b>	<b>3.186</b>	<b>2.686</b>	<b>83</b>	<b>418</b>	<b>787</b>	<b>16</b>	<b>0</b>	<b>3.989</b>
<b>NO UNIÓN EUROPEA</b>								
REPUBLICA DE MOLDAVIA	890	549	5	336	124	1	0	<b>1.015</b>
PERU	517	339	1	177	53	6	0	<b>576</b>
COLOMBIA	517	425	5	87	49	1	0	<b>567</b>
CHINA	186	183	0	3	332	0	0	<b>518</b>
MARRUECOS	453	346	58	48	44	3	0	<b>500</b>
PARAGUAY	310	178	4	128	31	0	0	<b>341</b>
UCRANIA	301	222	4	75	36	0	0	<b>338</b>
BRASIL	245	195	3	46	46	0	0	<b>291</b>
ECUADOR	258	193	6	59	17	0	0	<b>274</b>
DOMINICANA (REPUBLICA)	235	181	0	54	32	0	0	<b>267</b>
RESTO PAISES	1.556	1.186	75	295	358	37	0	<b>1.951</b>
<b>TOTAL NO UNIÓN EUROPEA</b>	<b>5.467</b>	<b>3.997</b>	<b>162</b>	<b>1.309</b>	<b>1.121</b>	<b>48</b>	<b>0</b>	<b>6.636</b>
<b>TOTAL EXTRANJEROS</b>	<b>8.653</b>	<b>6.682</b>	<b>244</b>	<b>1.727</b>	<b>1.908</b>	<b>64</b>	<b>0</b>	<b>10.625</b>

(1) No se incluyen los afiliados de los Sistemas Especiales Agrario y Hogar



## CASTILLA Y LEÓN

### AFILIACIÓN DE EXTRANJEROS

#### DISTRIBUCIÓN POR RÉGIMENES

Media febrero 2018

REGÍMENES	TOTAL GENERAL	General	S.E. Agrario	S.E. Hogar	AUTÓNOMOS	MAR	CARBÓN	TOTAL
DE LA UNIÓN EUROPEA	24.456	19.267	2.951	2.238	3.181	0	12	27.649
DE PAÍSES NO UNIÓN EUROPEA	19.172	14.501	1.500	3.171	3.409	0	1	22.582
<b>TOTAL EXTRANJEROS</b>	<b>43.628</b>	<b>33.768</b>	<b>4.451</b>	<b>5.409</b>	<b>6.590</b>	<b>0</b>	<b>13</b>	<b>50.231</b>

**Distribución Porcentual**

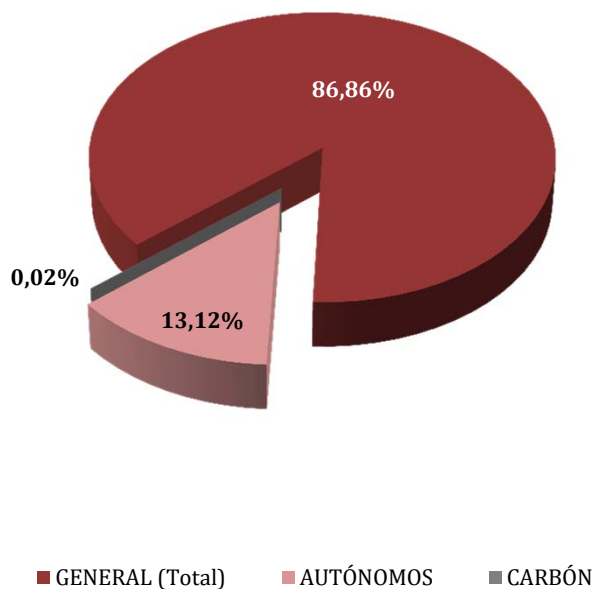

**Total extranjeros  
Porcentajes de variación**

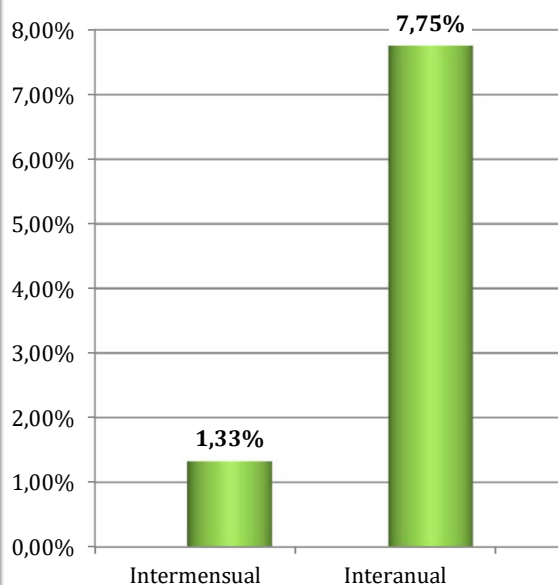

**CASTILLA Y LEÓN**  
**AFILIACIÓN DE EXTRANJEROS**  
**DISTRIBUCIÓN POR SECTORES DE ACTIVIDAD**

Media febrero 2018

SECTORES	REGIMEN GENERAL				REGIMEN ESP. TRAB. AUTÓNOMOS			
	UNIÓN EUROPEA	NO UNIÓN EUROPEA	TOTAL	% Reg. Gal.	UNIÓN EUROPEA	NO UNIÓN EUROPEA	TOTAL	% Reg. Auton.
Agricultura, Ganadería, Caza, Selvicultura y Pesca	1.845	838	2.683	6,15%	238	79	317	4,81%
Industrias Extractivas	45	22	67	0,15%	2	2	4	0,06%
Industria Manufacturera	3.008	2.128	5.136	11,77%	154	133	286	4,34%
Suministro de Energía Eléctrica, Gas, Vapor y Aire Acondicionado	11	2	13	0,03%	2	0	2	0,03%
Suministro de Agua, Actividades de Saneamiento, Gestión de Residuos y Descontaminación	65	73	137	0,31%	2	1	3	0,05%
Construcción	1.782	1.407	3.188	7,31%	881	264	1.145	17,37%
Comercio; Reparación vehículos motor y motocicletas	2.135	1.676	3.811	8,74%	515	1.393	1.908	28,95%
Transporte y Almacenamiento	2.750	434	3.184	7,30%	194	69	263	3,99%
Hostelería	3.012	3.377	6.389	14,64%	577	682	1.259	19,10%
Información y Comunicaciones	69	75	144	0,33%	32	44	76	1,15%
Actividades Financieras y de Seguros	21	20	41	0,09%	19	12	31	0,47%
Actividades Inmobiliarias	34	17	51	0,12%	3	5	8	0,12%
Actividades Profesionales Científicas y Técnicas	232	277	509	1,17%	112	68	180	2,72%
Actividades Administrativas y Servicios Auxiliares	1.649	1.245	2.894	6,63%	109	61	170	2,57%
Administración Pública y Defensa; Seguridad Social Obligatoria	337	554	891	2,04%	1	1	2	0,03%
Educación	803	412	1.215	2,78%	165	72	237	3,60%
Actividades Sanitarias y Servicios Centrales	974	1.335	2.309	5,29%	52	54	107	1,62%
Actividades Artísticas, Recreativas y de Entretenimiento	209	277	486	1,11%	20	24	44	0,67%
Otros Servicios	258	316	573	1,31%	98	443	541	8,21%
Actividades de los Hogares como Empleadores de Personal Doméstico y Productores de Bienes y Servicios para uso Propio	30	16	46	0,11%	7	0	7	0,11%
Actividades de Organizaciones y Organismo Extraterritoriales	0	0	0	0,00%	0	2	2	0,03%
S.E. Agrario	2.951	1.500	4.451	10,20%				
S.E. Hogar	2.238	3.171	5.409	12,40%				
<b>TOTAL</b>	<b>24.456</b>	<b>19.172</b>	<b>43.628</b>	<b>100,00%</b>	<b>3.181</b>	<b>3.409</b>	<b>6.590</b>	<b>100,00%</b>

**CASTILLA Y LEÓN**  
**AFILIACIÓN DE EXTRANJEROS**  
**DISTRIBUCIÓN POR PAÍSES DE PROCEDENCIA**

Media febrero 2018

PAÍSES	GENERAL	General	S.E. Agrario	S.E. Hogar	AUTÓNOMOS	MAR	CARBÓN	TOTAL
<b>UNIÓN EUROPEA</b>								
ALEMANIA	167	164	1	2	84			251
AUSTRIA	15	15			7			22
BELGICA	56	55		1	29			85
BULGARIA	7.863	5.938	996	929	661			8.524
CHIPRE	4	4			1			5
CROACIA	21	21			3			24
DINAMARCA	17	17			8			25
ESLOVAQUIA	34	33		1	9			43
ESLOVENIA	5	5			1			6
ESTONIA	5	5			1			6
FINLANDIA	4	4			2			6
FRANCIA	499	491	4	5	142			641
GRECIA	29	29			3			32
HUNGRIA	30	28	1	1	2		3	35
IRLANDA	77	77			28			105
ITALIA	632	609	4	19	193			825
LETONIA	26	22	3	2	1			27
LITUANIA	66	63	2	2	6			72
<b>LUXEMBURGO</b>								
MALTA	5	4		1				5
PAISES BAJOS	70	64	1	5	40			110
POLONIA	707	609	19	79	117			824
PORTUGAL	3.087	2.802	160	125	583		7	3.678
REINO UNIDO	310	310			142			452
REPUBLICA CHECA	26	23	1	2	7			33
RUMANIA	10.681	7.859	1.760	1.063	1.100		2	11.783
SUECIA	17	16		1	11			28
<b>TOTAL UNIÓN EUROPEA</b>	<b>24.456</b>	<b>19.267</b>	<b>2.951</b>	<b>2.238</b>	<b>3.181</b>		<b>12</b>	<b>27.649</b>
<b>NO UNIÓN EUROPEA</b>								
MARRUECOS	5.532	3.793	1.102	637	392			5.924
COLOMBIA	1.741	1.444	35	263	157			1.898
CHINA	523	517		5	1.120			1.642
DOMINICANA (REPUBLICA)	1.250	893	23	334	166			1.416
ECUADOR	1.177	968	32	176	98			1.275
BRASIL	866	678	13	174	171			1.037
PERU	786	571	20	195	88			873
BOLIVIA	628	411	26	192	55			684
VENEZUELA	564	509	5	50	83			647
UCRANIA	533	383	13	137	56			588
RESTO PAISES	5.574	4.333	233	1.008	1.024		1	6.599
<b>TOTAL NO UNIÓN EUROPEA</b>	<b>19.172</b>	<b>14.501</b>	<b>1.500</b>	<b>3.171</b>	<b>3.409</b>		<b>1</b>	<b>22.582</b>
<b>TOTAL EXTRANJEROS</b>	<b>43.628</b>	<b>33.768</b>	<b>4.451</b>	<b>5.409</b>	<b>6.590</b>		<b>13</b>	<b>50.231</b>

**CASTILLA LA MANCHA**  
**AFILIACIÓN DE EXTRANJEROS**  
**DISTRIBUCIÓN POR REGÍMENES**

Media febrero 2018

REGÍMENES	GENERAL (Total)	General	S.E. Agrario	S.E. Hogar	AUTÓNOMOS	MAR	CARBÓN	TOTAL
DE LA UNIÓN EUROPEA	27.836	18.274	7.701	1.860	3.486	0	0	31.322
DE PAÍSES NO UNIÓN EUROPEA	21.125	14.311	4.727	2.087	4.105	0	0	25.230
<b>TOTAL EXTRANJEROS</b>	<b>48.961</b>	<b>32.585</b>	<b>12.428</b>	<b>3.948</b>	<b>7.591</b>	<b>0</b>	<b>0</b>	<b>56.552</b>

**Distribución porcentual por regímenes**

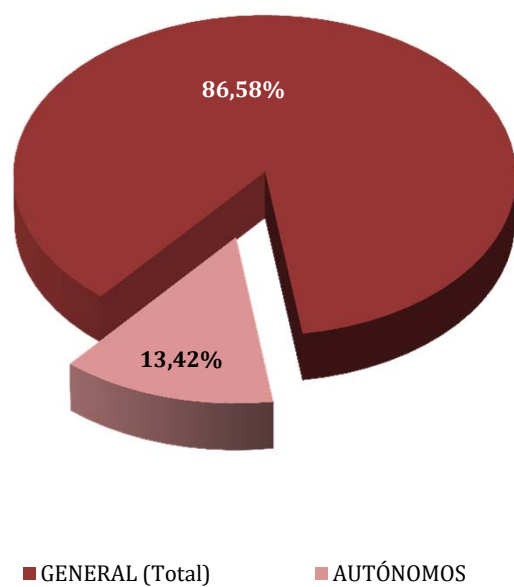

**Total extranjeros  
Porcentajes de variación**

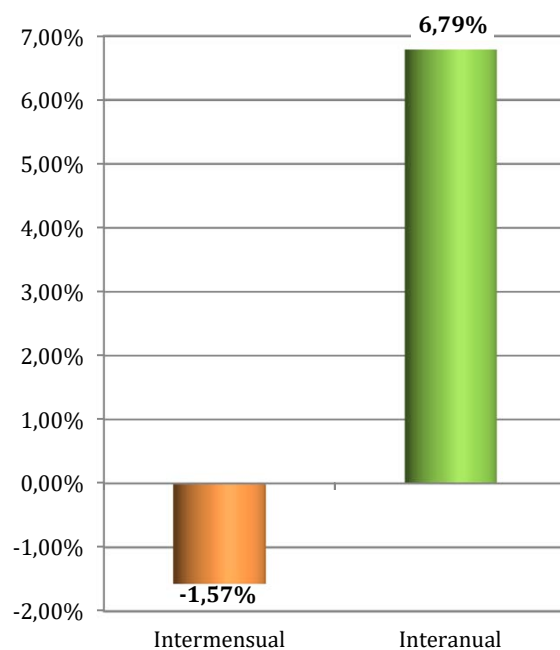

**CASTILLA LA MANCHA**  
**AFILIADOS EXTRANJEROS**  
**DISTRIBUCIÓN POR SECTORES DE ACTIVIDAD**

Media febrero 2018

SECTORES	RÉGIMEN GENERAL				RÉGIMEN ESP. TRAB. AUTÓNOMOS			
	UNIÓN EUROPEA	NO UNIÓN EUROPEA	TOTAL	% Reg. Gral.	UNIÓN EUROPEA	NO UNIÓN EUROPEA	TOTAL	% Reg. Auton.
Agricultura, Ganadería, Caza, Selvicultura y Pesca	700	436	1.136	2,32%	117	74	190	2,50%
Industrias Extractivas	39	23	61	0,13%	0	0	0	0,00%
Industria Manufacturera	3.423	2.227	5.650	11,54%	522	232	754	9,94%
Suministro de Energía Eléctrica, Gas, Vapor y Aire Acondicionado	13	6	20	0,04%	2	0	2	0,03%
Suministro de Agua, Actividades de Saneamiento, Gestión de Residuos y Descontaminación	106	113	219	0,45%	4	6	10	0,13%
Construcción	2.719	1.801	4.520	9,23%	887	239	1.126	14,84%
Comercio; Reparación vehículos motor y motocicletas	2.076	2.455	4.531	9,25%	573	2.162	2.735	36,03%
Transporte y Almacenamiento	2.966	1.028	3.993	8,16%	275	89	364	4,79%
Hostelería	2.674	2.444	5.118	10,45%	590	604	1.194	15,72%
Información y Comunicaciones	69	43	112	0,23%	31	39	70	0,92%
Actividades Financieras y de Seguros	14	16	30	0,06%	19	12	31	0,41%
Actividades Inmobiliarias	36	21	57	0,12%	5	2	8	0,10%
Actividades Profesionales Científicas y Técnicas	141	90	231	0,47%	62	56	118	1,56%
Actividades Administrativas y Servicios Auxiliares	1.269	1.498	2.767	5,65%	97	77	174	2,29%
Administración Pública y Defensa; Seguridad Social Obligatoria	465	624	1.089	2,22%	0	1	1	0,01%
Educación	381	170	551	1,13%	119	47	165	2,18%
Actividades Sanitarias y Servicios Centrales	776	844	1.619	3,31%	38	64	102	1,34%
Actividades Artísticas, Recreativas y de Entretenimiento	157	135	291	0,60%	33	27	59	0,78%
Otros Servicios	229	328	557	1,14%	111	376	487	6,41%
Actividades de los Hogares como Empleadores de Personal Doméstico y Productores de Bienes y Servicios para uso Propio	23	8	31	0,06%	1	0	1	0,01%
Actividades de Organizaciones y Organismo Extraterritoriales	0	1	1	0,00%	0	0	0	0,00%
S.E. Agrario	7.701	4.727	12.428	25,38%				
S.E. Hogar	1.860	2.087	3.948	8,06%				
<b>TOTAL</b>	<b>27.836</b>	<b>21.125</b>	<b>48.961</b>	<b>100,00%</b>	<b>3.486</b>	<b>4.105</b>	<b>7.591</b>	<b>100,00%</b>

## CASTILLA LA MANCHA

### AFILIADOS EXTRANJEROS

#### DISTRIBUCIÓN POR PAÍSES DE PROCEDENCIA

Media febrero 2018

PAÍSES	TOTAL GENERAL	General	S.E. Agrario	S.E. Hogar	AUTÓNOMOS	MAR	CARBÓN	TOTAL
<b>UNIÓN EUROPEA</b>								
ALEMANIA	96	94	1	1	39			136
AUSTRIA	15	15			6			21
BELGICA	28	28	0		16			44
BULGARIA	1.974	1.457	382	135	168			2.142
CHIPRE								
CROACIA	7	7			6			13
DINAMARCA	3	3			5			8
ESLOVAQUIA	18	17	1		6			24
ESLOVENIA	2	2						2
ESTONIA	2	2			2			4
FINLANDIA	4	3	1		2			6
FRANCIA	245	243	2		80			325
GRECIA	8	8			3			11
HUNGRÍA	30	27	1	2	6			36
IRLANDA	51	51			17			68
ITALIA	473	452	5	16	168			642
LETONIA	22	17	2	3	5			27
LITUANIA	86	65	19	2	13			99
LUXEMBURGO	1	1			1			2
MALTA								
PAISES BAJOS	32	32			19			51
POLONIA	528	484	23	22	128			656
PORTUGAL	586	524	51	12	104			690
REINO UNIDO	209	208		1	114			324
REPUBLICA CHECA	24	21	1	2	3			27
RUMANIA	23.389	14.512	7.212	1.665	2.571			25.960
SUECIA	2	2			3			5
<b>TOTAL UNIÓN EUROPEA</b>	<b>27.836</b>	<b>18.274</b>	<b>7.701</b>	<b>1.860</b>	<b>3.486</b>			<b>31.322</b>
<b>NO UNIÓN EUROPEA</b>								
MARRUECOS	6.826	3.994	2.498	334	667			7.493
CHINA	1.114	1.076	4	34	1.651			2.765
ECUADOR	1.873	1.173	537	164	116			1.990
COLOMBIA	1.403	1.146	99	159	198			1.601
UCRANIA	1.383	945	247	191	126			1.509
BOLIVIA	1.203	518	453	232	71			1.274
PARAGUAY	827	528	87	212	136			963
PERU	727	608	18	100	83			810
DOMINICANA (REPUBLICA)	599	489	26	84	99			697
MALI	488	289	194	4	7			495
RESTO PAISES	4.682	3.545	563	574	951			5.633
<b>TOTAL NO UNIÓN EUROPEA</b>	<b>21.125</b>	<b>14.311</b>	<b>4.727</b>	<b>2.087</b>	<b>4.105</b>			<b>25.230</b>
<b>TOTAL EXTRANJEROS</b>	<b>48.961</b>	<b>32.585</b>	<b>12.428</b>	<b>3.948</b>	<b>7.591</b>			<b>56.552</b>

**CATALUÑA**  
**AFILIACIÓN DE EXTRANJEROS**  
**DISTRIBUCIÓN POR REGÍMENES**

Media febrero 2018

REGÍMENES	GENERAL (Total)	General	S.E. Agrario	S.E. Hogar	AUTÓNOMOS	MAR	CARBÓN	TOTAL
DE LA UNIÓN EUROPEA	118.975	112.375	3.337	3.263	26.761	130	0	145.865
DE PAÍSES NO UNIÓN EUROPEA	243.943	203.981	10.315	29.648	44.300	430	0	288.673
<b>TOTAL EXTRANJEROS</b>	<b>362.918</b>	<b>316.356</b>	<b>13.652</b>	<b>32.910</b>	<b>71.061</b>	<b>560</b>	<b>0</b>	<b>434.538</b>

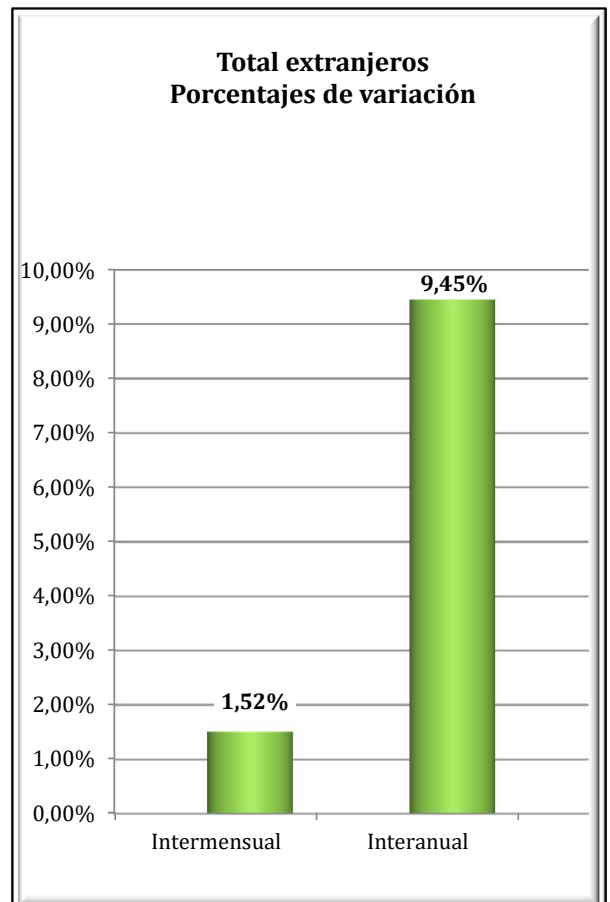
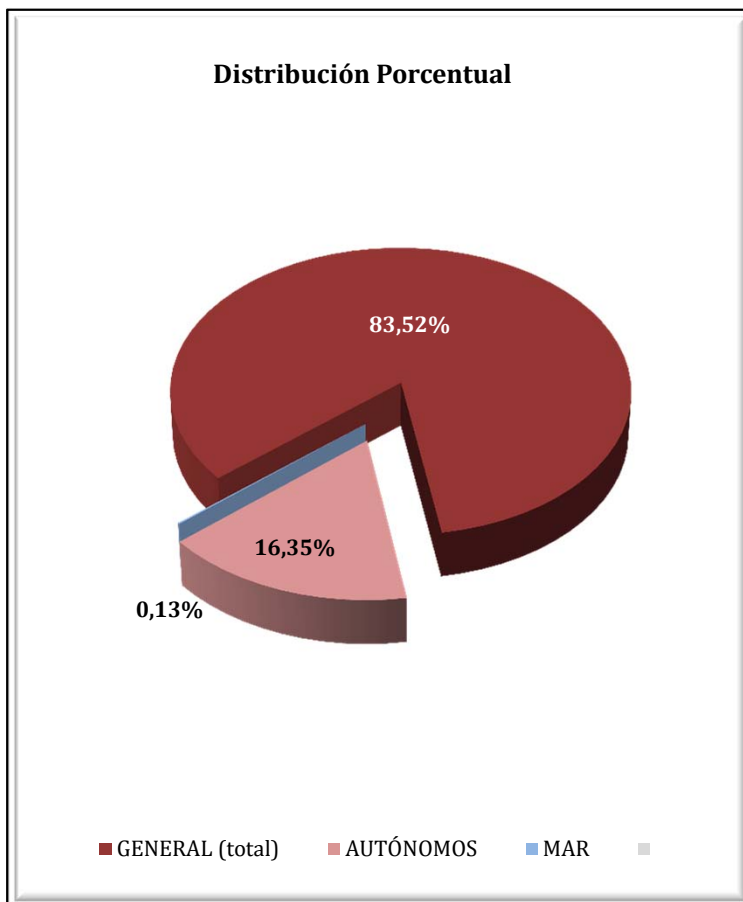

# CATALUÑA

## AFILIADOS EXTRANJEROS

### DISTRIBUCIÓN POR SECTORES DE ACTIVIDAD

Media febrero 2018

SECTORES	REGIMEN GENERAL				REGIMEN ESP. TRAB. AUTÓNOMOS			
	UNIÓN EUROPEA	NO UNIÓN EUROPEA	TOTAL	% Reg. Gral.	UNIÓN EUROPEA	NO UNIÓN EUROPEA	TOTAL	% Reg. Auton.
Agricultura, Ganadería, Caza, Selvicultura y Pesca	1.478	2.112	3.590	0,99%	295	285	580	0,82%
Industrias Extractivas	120	58	178	0,05%	5	1	6	0,01%
Industria Manufacturera	12.741	22.685	35.426	9,76%	2.743	5.877	8.620	12,13%
Suministro de Energía Eléctrica, Gas, Vapor y Aire Acondicionado	49	62	111	0,03%	4	0	4	0,01%
Suministro de Agua, Actividades de Saneamiento, Gestión de Residuos y Descontaminación	293	1.310	1.603	0,44%	11	35	46	0,06%
Construcción	5.153	20.864	26.016	7,17%	2.419	3.644	6.063	8,53%
Comercio; Reparación vehículos motor y motocicletas	17.297	37.004	54.301	14,96%	4.395	12.662	17.057	24,00%
Transporte y Almacenamiento	8.084	6.594	14.678	4,04%	2.247	2.363	4.610	6,49%
Hostelería	14.674	41.966	56.640	15,61%	2.908	11.077	13.985	19,68%
Información y Comunicaciones	7.258	4.385	11.643	3,21%	1.283	879	2.162	3,04%
Actividades Financieras y de Seguros	1.025	790	1.815	0,50%	221	153	374	0,53%
Actividades Inmobiliarias	915	1.565	2.480	0,68%	480	275	755	1,06%
Actividades Profesionales Científicas y Técnicas	11.159	7.133	18.292	5,04%	3.562	1.279	4.840	6,81%
Actividades Administrativas y Servicios Auxiliares	14.194	28.668	42.862	11,81%	1.916	1.342	3.259	4,59%
Administración Pública y Defensa; Seguridad Social Obligatoria	1.039	2.785	3.824	1,05%	9	3	12	0,02%
Educación	8.243	4.471	12.714	3,50%	1.685	565	2.250	3,17%
Actividades Sanitarias y Servicios Centrales	4.519	12.024	16.543	4,56%	723	559	1.282	1,80%
Actividades Artísticas, Recreativas y de Entretenimiento	1.895	2.915	4.810	1,33%	762	417	1.178	1,66%
Otros Servicios	1.994	6.003	7.997	2,20%	1.078	2.872	3.950	5,56%
Actividades de los Hogares como Empleadores de Personal Doméstico y Productores de Bienes y Servicios para uso Propio	172	510	683	0,19%	9	8	17	0,02%
Actividades de Organizaciones y Organismo Extraterritoriales	71	77	148	0,04%	6	4	10	0,01%
S.E. Agrario	3.337	10.315	13.652	3,76%				
S.E. Hogar	3.263	29.648	32.910	9,07%				
<b>TOTAL</b>	<b>118.975</b>	<b>243.943</b>	<b>362.918</b>	<b>100,00%</b>	<b>26.761</b>	<b>44.300</b>	<b>71.061</b>	<b>100,00%</b>



# CATALUÑA

## AFILIADOS EXTRANJEROS

### DISTRIBUCIÓN POR PAÍSES DE PROCEDENCIA

Media febrero 2018

PAÍSES	TOTAL GENERAL	General	S.E. Agrario	S.E. Hogar	AUTÓNOMOS	MAR	CARBÓN	TOTAL
<b>UNIÓN EUROPEA</b>								
ALEMANIA	6.373	6.348	7	17	2.073	12		8.458
AUSTRIA	546	546			194			740
BELGICA	1.698	1.693	2	3	582	2		2.283
BULGARIA	4.481	4.083	123	276	815	2		5.298
CHIPRE	73	72		1	17			90
CROACIA	265	264	1		44			309
DINAMARCA	413	411	0	1	182			595
ESLOVAQUIA	609	592	7	10	78	1		688
ESLOVENIA	191	188	1	2	29			220
ESTONIA	145	142	1	2	27			173
FINLANDIA	431	428		3	73	1		505
FRANCIA	13.523	13.479	20	24	4.353	15		17.891
GRECIA	775	775			142			917
HUNGRIA	758	746	5	8	135			893
IRLANDA	988	987		1	298			1.286
ITALIA	26.025	25.891	13	121	5.735	34		31.794
LETONIA	329	319	3	7	49			378
LITUANIA	952	857	70	25	131			1.083
LUXEMBURGO	34	33		1	5			39
MALTA	43	38	6		6			49
PAISES BAJOS	3.020	2.996	2	22	1.191	3		4.214
POLONIA	4.677	4.475	110	92	739	3		5.419
PORTUGAL	6.724	6.541	67	116	902	1		7.627
REINO UNIDO	7.286	7.264	7	15	2.591	9		9.886
REPUBLICA CHECA	671	661	5	5	111	3		785
RUMANIA	36.673	31.282	2.886	2.505	5.943	43		42.659
SUECIA	1.273	1.266	2	5	313	1		1.587
<b>TOTAL UNIÓN EUROPEA</b>	<b>118.975</b>	<b>112.375</b>	<b>3.337</b>	<b>3.263</b>	<b>26.761</b>	<b>130</b>		<b>145.865</b>
<b>NO UNIÓN EUROPEA</b>								
MARRUECOS	49.586	42.492	4.669	2.425	4.584	201		54.371
CHINA	13.405	13.165	37	203	14.149			27.554
PAKISTAN	14.046	13.540	382	124	3.904	2		17.951
BOLIVIA	14.700	9.048	63	5.589	964	2		15.666
ECUADOR	11.896	10.460	164	1.272	988	6		12.890
COLOMBIA	10.072	9.240	107	725	963	7		11.042
HONDURAS	9.560	4.985	42	4.533	388	1		9.949
PERU	8.457	7.126	19	1.313	732	18		9.207
UCRANIA	8.041	6.890	140	1.011	878	7		8.925
SENEGAL	8.047	6.490	1.294	263	652	112		8.810
RESTO PAISES	96.135	80.545	3.399	12.191	16.098	74		112.307
<b>TOTAL UNIÓN EUROPEA</b>	<b>243.943</b>	<b>203.981</b>	<b>10.315</b>	<b>29.648</b>	<b>44.300</b>	<b>430</b>		<b>288.673</b>
<b>TOTAL EXTRANJEROS</b>	<b>362.918</b>	<b>316.356</b>	<b>13.652</b>	<b>32.910</b>	<b>71.061</b>	<b>560</b>		<b>434.538</b>

**COMUNIDAD VALENCIANA**  
**AFILIACIÓN DE EXTRANJEROS**  
**DISTRIBUCIÓN POR REGÍMENES**

Media febrero 2018

REGÍMENES	GENERAL (Total)	General	S.E. Agrario	S.E. Hogar	AUTÓNOMOS	MAR	CARBÓN	TOTAL
DE LA UNIÓN EUROPEA	76.771	61.570	9.876	5.325	22.747	82	0	99.599
DE PAÍSES NO UNIÓN EUROPEA	80.228	54.472	17.166	8.590	18.808	350	0	99.387
<b>TOTAL EXTRANJEROS</b>	<b>156.999</b>	<b>116.041</b>	<b>27.042</b>	<b>13.915</b>	<b>41.555</b>	<b>432</b>	<b>0</b>	<b>198.986</b>

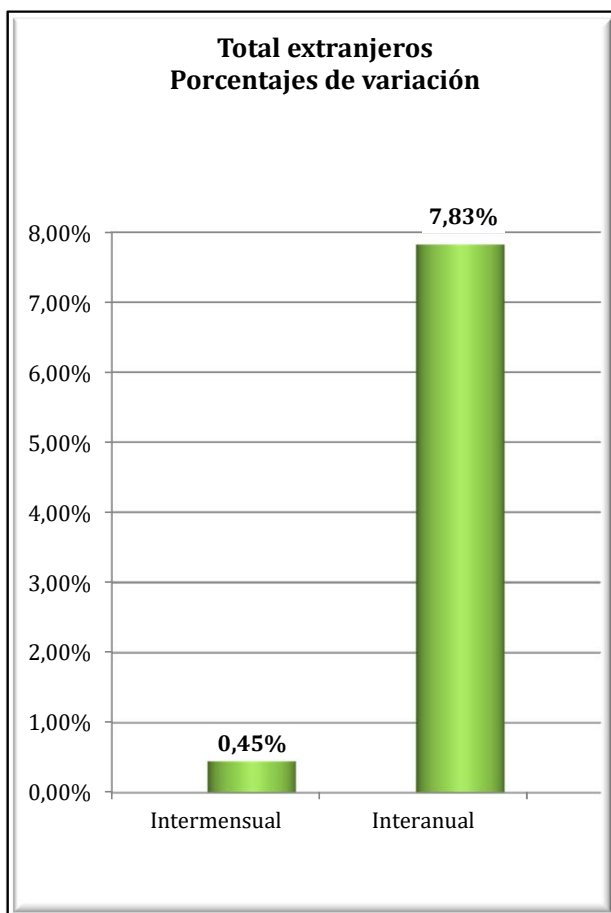
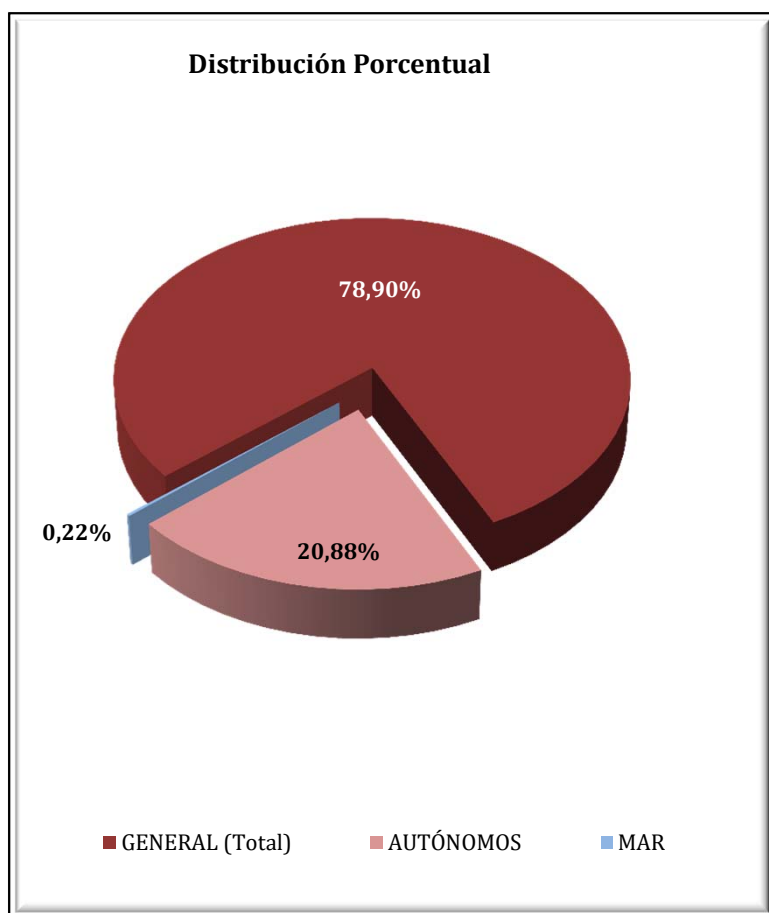

**COMUNIDAD VALENCIANA**  
**AFILIADOS EXTRANJEROS**  
**DISTRIBUCIÓN POR SECTORES DE ACTIVIDAD**

Media febrero 2018

SECTORES	REGIMEN GENERAL				REGIMEN ESP. TRAB. AUTÓNOMOS			
	UNIÓN EUROPEA	NO UNIÓN EUROPEA	TOTAL	% Reg. Gral.	UNIÓN EUROPEA	NO UNIÓN EUROPEA	TOTAL	% Reg. Auton.
Agricultura, Ganadería, Caza, Selvicultura y Pesca	381	347	728	0,46%	189	94	283	0,68%
Industrias Extractivas	56	28	84	0,05%	2	1	3	0,01%
Industria Manufacturera	6.664	5.493	12.156	7,74%	953	826	1.779	4,28%
Suministro de Energía Eléctrica, Gas, Vapor y Aire Acondicionado	42	20	61	0,04%	8	2	10	0,02%
Suministro de Agua, Actividades de Saneamiento, Gestión de Residuos y Descontaminación	341	256	597	0,38%	8	4	12	0,03%
Construcción	5.214	5.252	10.466	6,67%	3.278	1.293	4.571	11,00%
Comercio; Reparación vehículos motor y motocicletas	10.991	12.530	23.521	14,98%	4.420	7.720	12.139	29,21%
Transporte y Almacenamiento	5.604	2.016	7.620	4,85%	1.680	497	2.177	5,24%
Hostelería	13.927	15.224	29.151	18,57%	4.324	4.871	9.194	22,13%
Información y Comunicaciones	1.064	720	1.785	1,14%	635	337	972	2,34%
Actividades Financieras y de Seguros	485	129	614	0,39%	272	96	367	0,88%
Actividades Inmobiliarias	1.045	624	1.669	1,06%	1.140	307	1.447	3,48%
Actividades Profesionales Científicas y Técnicas	1.851	1.012	2.863	1,82%	1.439	361	1.800	4,33%
Actividades Administrativas y Servicios Auxiliares	4.312	4.089	8.401	5,35%	1.508	559	2.066	4,97%
Administración Pública y Defensa; Seguridad Social Obligatoria	701	790	1.492	0,95%	6	2	8	0,02%
Educación	3.875	1.267	5.142	3,28%	776	201	976	2,35%
Actividades Sanitarias y Servicios Centrales	2.285	2.076	4.361	2,78%	565	267	831	2,00%
Actividades Artísticas, Recreativas y de Entretenimiento	1.225	980	2.205	1,40%	385	151	536	1,29%
Otros Servicios	1.227	1.458	2.685	1,71%	1.154	1.218	2.372	5,71%
Actividades de los Hogares como Empleadores de Personal Doméstico y Productores de Bienes y Servicios para uso Propio	258	144	402	0,26%	2	2	4	0,01%
Actividades de Organizaciones y Organismo Extraterritoriales	22	17	39	0,02%	4	2	6	0,01%
S.E. Agrario	9.876	17.166	27.042	17,22%				
S.E. Hogar	5.325	8.590	13.915	8,86%				
<b>TOTAL</b>	<b>76.771</b>	<b>80.228</b>	<b>156.999</b>	<b>100,00%</b>	<b>22.747</b>	<b>18.808</b>	<b>41.555</b>	<b>100,00%</b>

## COMUNIDAD VALENCIANA

### AFILIADOS EXTRANJEROS

#### DISTRIBUCIÓN POR PAÍSES DE PROCEDENCIA

Media febrero 2018

PAÍSES	TOTAL GENERAL	General	S.E. Agrario	S.E. Hogar	AUTÓNOMOS	MAR	CARBÓN	TOTAL
<b>UNIÓN EUROPEA</b>								
ALEMANIA	2.260	2.215	7	38	1.855	6		4.121
AUSTRIA	113	111	1	1	107	1		221
BELGICA	923	917	2	4	932	1		1.856
BULGARIA	8.717	6.422	1.731	565	1.372	3		10.092
CHIPRE	7	7			2			9
CROACIA	65	63	1	1	33			98
DINAMARCA	119	119	0		102	1		222
ESLOVAQUIA	324	285	26	13	79			403
ESLOVENIA	57	54	2	2	17			74
ESTONIA	67	64	1	1	29			95
FINLANDIA	130	129		1	103			232
FRANCIA	3.055	3.004	15	36	1.628	6		4.689
GRECIA	124	123		1	39	2		165
HUNGRIA	360	344	9	7	181	2		543
IRLANDA	510	509		1	240	1		751
ITALIA	6.753	6.634	40	79	2.786	19		9.558
LETONIA	307	223	75	9	74			380
LITUANIA	2.181	1.304	815	62	274	1		2.456
LUXEMBURGO	5	5			4			9
MALTA	6	6			6			12
PAISES BAJOS	1.308	1.294	2	11	1.389	2		2.698
POLONIA	1.880	1.650	143	86	534	5		2.418
PORTUGAL	1.622	1.541	35	47	374	6		2.002
REINO UNIDO	7.105	7.049	15	41	4.740	1		11.846
REPUBLICA CHECA	321	286	26	9	81			402
RUMANIA	38.024	26.785	6.931	4.308	5.358	23		43.405
SUECIA	429	426		3	409	2		839
<b>TOTAL UNIÓN EUROPEA</b>	<b>76.771</b>	<b>61.570</b>	<b>9.876</b>	<b>5.325</b>	<b>22.747</b>	<b>82</b>		<b>99.599</b>
<b>NO UNIÓN EUROPEA</b>								
MARRUECOS	17.331	9.306	7.398	627	2.390	188		19.909
CHINA	4.539	4.491	3	45	6.047			10.586
ECUADOR	6.622	4.087	1.842	692	543	4		7.168
UCRANIA	5.637	4.424	381	832	814	9		6.460
COLOMBIA	5.437	4.607	193	638	752	1		6.190
PAKISTAN	4.292	2.176	2.087	30	993			5.286
BOLIVIA	4.133	2.027	558	1.548	258	1		4.391
ARGENTINA	2.822	2.557	29	236	803	7		3.632
FEDERACION DE RUSIA	2.324	2.047	56	221	800	2		3.126
ARGELIA	2.571	1.638	857	76	528	14		3.113
RESTO PAISES	24.519	17.113	3.762	3.644	4.881	125		29.525
<b>TOTAL NO UNIÓN EUROPEA</b>	<b>80.228</b>	<b>54.472</b>	<b>17.166</b>	<b>8.590</b>	<b>18.808</b>	<b>350</b>		<b>99.387</b>
<b>TOTAL EXTRANJEROS</b>	<b>156.999</b>	<b>116.041</b>	<b>27.042</b>	<b>13.915</b>	<b>41.555</b>	<b>432</b>		<b>198.986</b>

**EXTREMADURA**  
**AFILIACIÓN DE EXTRANJEROS**  
**DISTRIBUCIÓN POR REGÍMENES**

Media febrero 2018

REGÍMENES	GENERAL	General (1)	S.E. Agrario	S.E. Hogar	AUTÓNOMOS	MAR	CARBÓN	TOTAL
DE LA UNIÓN EUROPEA	4.209	2.568	1.411	231	775	0	0	<b>4.984</b>
DE PAÍSES NO UNIÓN EUROPEA	4.679	2.239	1.849	590	1.228	0	0	<b>5.907</b>
<b>TOTAL EXTRANJEROS</b>	<b>8.888</b>	<b>4.807</b>	<b>3.260</b>	<b>821</b>	<b>2.003</b>	<b>0</b>	<b>0</b>	<b>10.891</b>

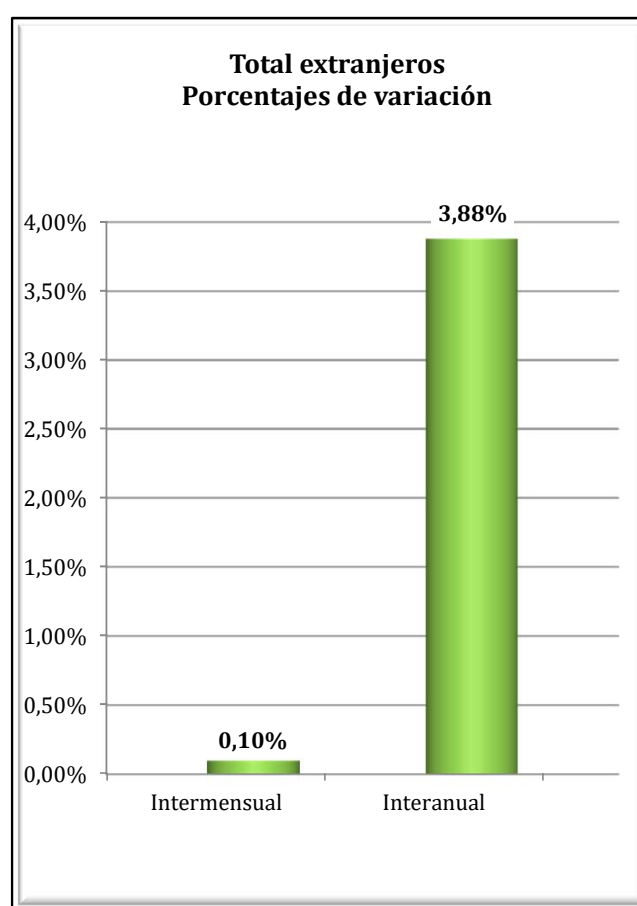
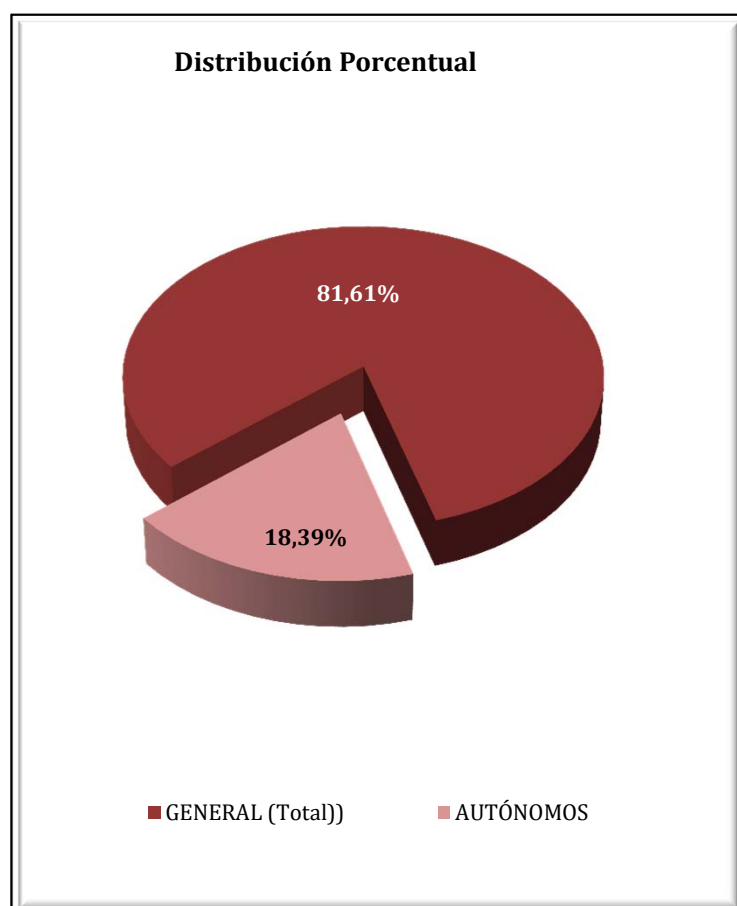

**EXTREMADURA**  
**AFILIADOS EXTRANJEROS**  
**DISTRIBUCIÓN POR SECTORES DE ACTIVIDAD**

Media febrero 2018

SECTORES	REGIMEN GENERAL				REGIMEN ESP. TRAB. AUTÓNOMOS			
	UNIÓN EUROPEA	NO UNIÓN EUROPEA	TOTAL	% Reg. Gral.	UNIÓN EUROPEA	NO UNIÓN EUROPEA	TOTAL	% Reg. Auton.
Agricultura, Ganadería, Caza, Selvicultura y Pesca	44	15	60	0,67%	32	6	38	1,89%
Industrias Extractivas	6	12	18	0,20%	0	0	0	0,00%
Industria Manufacturera	240	155	395	4,45%	45	33	78	3,89%
Suministro de Energía Eléctrica, Gas, Vapor y Aire Acondicionado	2	1	3	0,03%	0	0	0	0,00%
Suministro de Agua, Actividades de Saneamiento, Gestión de Residuos y Descontaminación	8	13	21	0,24%	0	0	0	0,00%
Construcción	101	130	231	2,60%	54	33	87	4,34%
Comercio; Reparación vehículos motor y motocicletas	330	423	753	8,48%	194	707	902	45,03%
Transporte y Almacenamiento	572	39	611	6,88%	11	2	13	0,65%
Hostelería	444	510	954	10,73%	180	228	408	20,37%
Información y Comunicaciones	15	13	27	0,31%	15	8	23	1,15%
Actividades Financieras y de Seguros	7	0	7	0,07%	1	4	5	0,25%
Actividades Inmobiliarias	6	2	8	0,09%	4	2	6	0,30%
Actividades Profesionales Científicas y Técnicas	65	24	89	1,00%	57	14	71	3,56%
Actividades Administrativas y Servicios Auxiliares	84	82	167	1,87%	29	7	36	1,77%
Administración Pública y Defensa; Seguridad Social Obligatoria	139	153	292	3,28%	0	0	0	0,00%
Educación	181	70	251	2,82%	75	19	93	4,65%
Actividades Sanitarias y Servicios Centrales	241	469	711	8,00%	16	32	48	2,40%
Actividades Artísticas, Recreativas y de Entretenimiento	42	63	105	1,19%	19	6	25	1,25%
Otros Servicios	38	62	100	1,13%	43	127	170	8,50%
Actividades de los Hogares como Empleadores de Personal Doméstico y Productores de Bienes y Servicios para uso Propio	2	3	5	0,06%	0	0	0	0,00%
Actividades de Organizaciones y Organismo Extraterritoriales	0	0	0	0,00%	0	0	0	0,00%
S.E. Agrario	1.411	1.849	3.260	36,68%				
S.E. Hogar	231	590	821	9,24%				
<b>TOTAL</b>	<b>4.209</b>	<b>4.679</b>	<b>8.888</b>	<b>100,00%</b>	<b>775</b>	<b>1.228</b>	<b>2.003</b>	<b>100,00%</b>

**EXTREMADURA**  
**AFILIADOS EXTRANJEROS**

**DISTRIBUCIÓN POR PAÍSES DE PROCEDENCIA**

Media febrero 2018

PAÍSES	TOTAL GENERAL	General	S.E. Agrario	S.E. Hogar	AUTÓNOMOS	MAR	CARBÓN	TOTAL
<b>UNIÓN EUROPEA</b>								
ALEMANIA	40	37	2	1	28			68
AUSTRIA	4	4			1			5
BELGICA	15	14	1		4			19
BULGARIA	109	55	39	16	12			121
CHIPRE								
CROACIA	2	2						2
DINAMARCA	1	1			5			6
ESLOVAQUIA	9	8		1	1			10
ESLOVENIA	4	4			1			5
ESTONIA								
FINLANDIA	2	2						2
FRANCIA	69	61	7	1	50			118
GRECIA	3	2		1	2			5
HUNGRIA	4	4			1			5
IRLANDA	13	13			11			24
ITALIA	134	123	6	5	61			195
LETONIA	1	1			3			4
LITUANIA	11	8	3		3			14
LUXEMBURGO					1			1
MALTA	1	1						1
PAISES BAJOS	18	16	2		21			39
POLONIA	98	78	18	2	10			108
PORTUGAL	1.285	1.100	112	73	357			1.642
REINO UNIDO	88	85	3		65			153
REPUBLICA CHECA	9	4	4	1				9
RUMANIA	2.279	936	1.214	129	136			2.416
SUECIA	8	8			1			9
<b>TOTAL UNIÓN EUROPEA</b>	<b>4.209</b>	<b>2.568</b>	<b>1.411</b>	<b>231</b>	<b>775</b>			<b>4.984</b>
<b>NO UNIÓN EUROPEA</b>								
MARRUECOS	2.067	410	1.600	57	245			2.312
CHINA	308	306		2	512			820
BRASIL	235	171	19	45	68			303
COLOMBIA	243	175	28	40	36			279
BOLIVIA	149	64	24	61	16			165
HONDURAS	145	60	2	83	3			148
ARGENTINA	110	98	6	6	38			148
ECUADOR	130	94	15	21	14			144
PERU	119	87	5	28	23			142
NICARAGUA	128	54	8	66	5			133
RESTO PAISES	1.046	722	142	182	269			1.315
<b>TOTAL NO UNIÓN EUROPEA</b>	<b>4.679</b>	<b>2.239</b>	<b>1.849</b>	<b>590</b>	<b>1.228</b>			<b>5.907</b>
<b>TOTAL EXTRANJEROS</b>	<b>8.888</b>	<b>4.807</b>	<b>3.260</b>	<b>821</b>	<b>2.003</b>			<b>10.891</b>

**GALICIA**  
**AFILIACIÓN DE EXTRANJEROS**  
**DISTRIBUCIÓN POR RÉGIMENES**

Media febrero 2018

REGÍMENES	GENERAL (Total)	General	S.E. Agrario	S.E. Hogar	AUTÓNOMOS	MAR	CARBÓN	TOTAL
DE LA UNIÓN EUROPEA	11.738	10.476	661	602	2.715	186	0	14.639
DE PAÍSES NO UNIÓN EUROPEA	13.722	10.572	542	2.608	3.385	1.009	0	18.116
<b>TOTAL EXTRANJEROS</b>	<b>25.460</b>	<b>21.048</b>	<b>1.203</b>	<b>3.209</b>	<b>6.100</b>	<b>1.195</b>	<b>0</b>	<b>32.755</b>

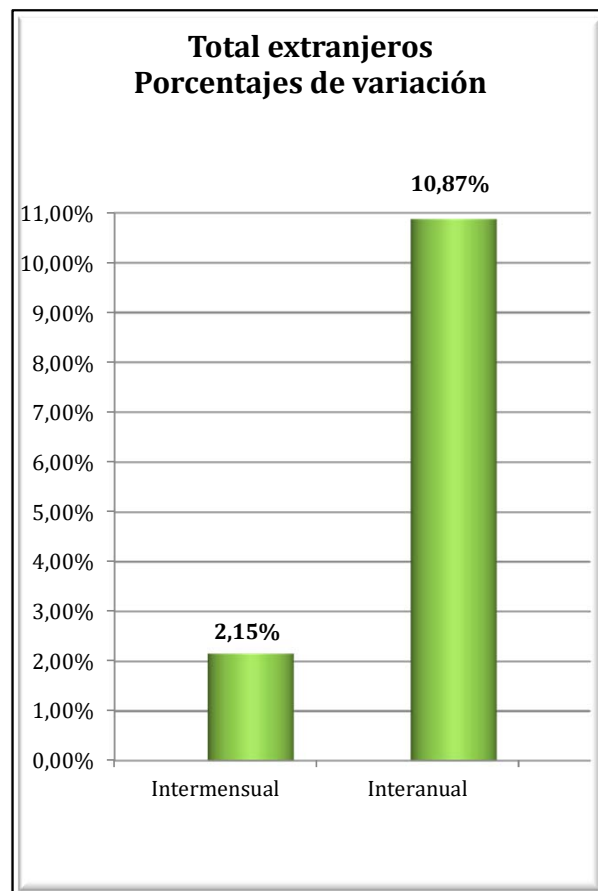
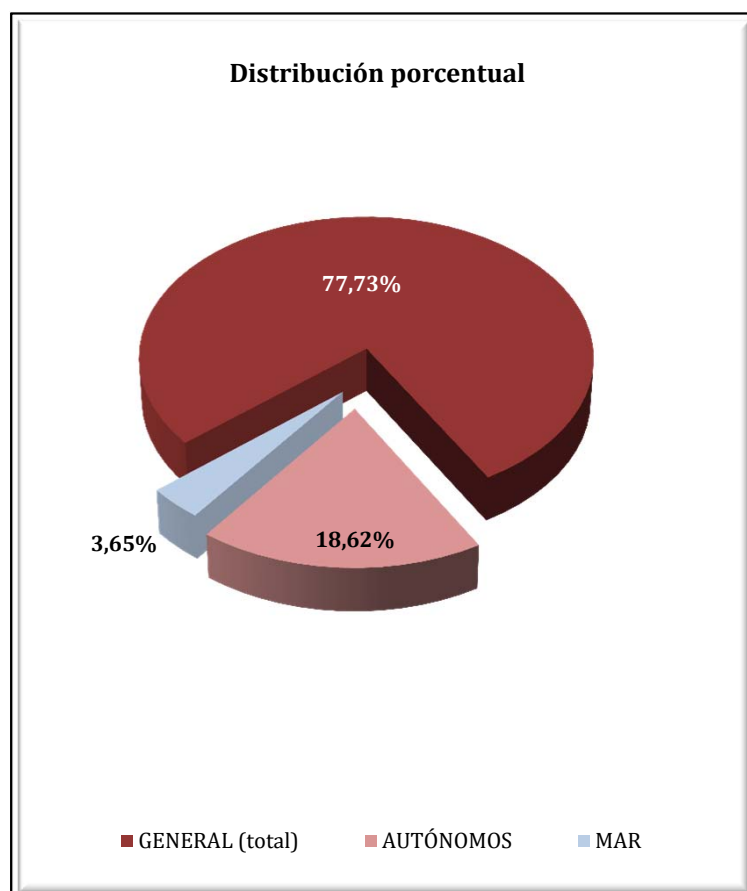



**GALICIA**  
**AFILIADOS EXTRANJEROS**  
**DISTRIBUCIÓN POR SECTORES DE ACTIVIDAD**

Media febrero 2018

SECTORES	REGIMEN GENERAL				REGIMEN ESP. TRAB. AUTÓNOMOS			
	UNIÓN EUROPEA	NO UNIÓN EUROPEA	TOTAL	% Reg. Gral.	UNIÓN EUROPEA	NO UNIÓN EUROPEA	TOTAL	% Reg. Auton.
Agricultura, Ganadería, Caza, Selvicultura y Pesca	393	168	561	2,20%	224	86	310	5,08%
Industrias Extractivas	46	7	52	0,21%	1	0	1	0,02%
Industria Manufacturera	1.641	1.123	2.764	10,86%	166	141	307	5,03%
Suministro de Energía Eléctrica, Gas, Vapor y Aire Acondicionado	6	2	8	0,03%	1	0	1	0,02%
Suministro de Agua, Actividades de Saneamiento, Gestión de Residuos y Descontaminación	26	38	64	0,25%	0	1	1	0,02%
Construcción	1.516	729	2.245	8,82%	389	180	569	9,33%
Comercio; Reparación vehículos motor y motocicletas	1.200	1.557	2.757	10,83%	634	1.414	2.048	33,57%
Transporte y Almacenamiento	1.373	385	1.759	6,91%	63	74	136	2,24%
Hostelería	1.431	3.503	4.933	19,38%	414	764	1.178	19,32%
Información y Comunicaciones	186	150	337	1,32%	39	41	80	1,31%
Actividades Financieras y de Seguros	37	24	61	0,24%	26	23	49	0,80%
Actividades Inmobiliarias	17	22	39	0,15%	7	8	15	0,25%
Actividades Profesionales Científicas y Técnicas	396	225	621	2,44%	147	76	223	3,65%
Actividades Administrativas y Servicios Auxiliares	477	777	1.254	4,93%	161	97	257	4,21%
Administración Pública y Defensa; Seguridad Social Obligatoria	180	259	439	1,72%	0	0	0	0,00%
Educación	778	355	1.134	4,45%	240	100	340	5,57%
Actividades Sanitarias y Servicios Centrales	420	688	1.108	4,35%	48	64	112	1,84%
Actividades Artísticas, Recreativas y de Entretenimiento	210	254	463	1,82%	51	40	90	1,48%
Otros Servicios	129	294	423	1,66%	104	276	380	6,23%
Actividades de los Hogares como Empleadores de Personal Doméstico y Productores de Bienes y Servicios para uso Propio	9	12	21	0,08%	1	0	1	0,02%
Actividades de Organizaciones y Organismo Extraterritoriales	4	0	4	0,02%	0	1	1	0,02%
S.E. Agrario	661	542	1.203	4,72%				
S.E. Hogar	602	2.608	3.209	12,60%				
<b>TOTAL</b>	<b>11.738</b>	<b>13.722</b>	<b>25.460</b>	<b>100,00%</b>	<b>2.715</b>	<b>3.385</b>	<b>6.100</b>	<b>100,00%</b>

## GALICIA

### AFILIADOS EXTRANJEROS

#### DISTRIBUCIÓN POR RÉGIMENES Y PAÍSES DE PROCEDENCIA

Media febrero 2018

PAÍSES	TOTAL GENERAL	General	S.E. Agrario	S.E. Hogar	AUTÓNOMOS	MAR	CARBÓN	TOTAL
<b>UNIÓN EUROPEA</b>								
ALEMANIA	240	234		6	109	1		351
AUSTRIA	19	18		1	7	1		27
BELGICA	45	43		2	19	1		64
BULGARIA	357	308	19	30	44			401
CHIPRE								
CROACIA	12	11		1	5			17
DINAMARCA	20	20			6			26
ESLOVAQUIA	31	30		1	3			34
ESLOVENIA	19	17		2	2			21
ESTONIA	4	4			2			6
FINLANDIA	15	15			2			17
FRANCIA	484	474	2	8	136	5		625
GRECIA	26	26			4			30
HUNGRIA	48	45		3	4	1		53
IRLANDA	75	75			45			120
ITALIA	1.063	1.017	3	43	323	3		1.389
LETONIA	14	13		1	1	5		20
LITUANIA	50	48		2	5	1		56
LUXEMBURGO								
MALTA	1	1						1
PAISES BAJOS	60	58		2	40	1		102
POLONIA	210	198	1	11	32	3		246
PORTUGAL	5.928	5.503	172	254	1.196	155		7.279
REINO UNIDO	470	462	1	7	243	0		714
REPUBLICA CHECA	35	32		3	5			40
RUMANIA	2.481	1.793	463	224	472	9		2.962
SUECIA	29	28		1	8			37
<b>TOTAL UNIÓN EUROPEA</b>	<b>11.738</b>	<b>10.476</b>	<b>661</b>	<b>602</b>	<b>2.715</b>	<b>186</b>		<b>14.639</b>
<b>NO UNIÓN EUROPEA</b>								
BRASIL	1.625	1.225	25	374	378	6		2.009
MARRUECOS	1.458	1.029	264	165	199	143		1.800
VENEZUELA	1.253	1.068	10	176	243	4		1.499
CHINA	488	483		6	993			1.482
COLOMBIA	1.238	995	37	206	153	2		1.394
DOMINICANA (REPUBLICA)	898	672	9	217	143	2		1.042
PERU	651	401	28	223	104	105		860
SENEGAL	518	445	38	36	84	247		849
ARGENTINA	623	541	3	79	185	1		809
CUBA	668	503	16	149	81			749
RESTO PAISES	4.301	3.211	114	977	822	499		5.622
<b>TOTAL NO UE</b>	<b>13.722</b>	<b>10.572</b>	<b>542</b>	<b>2.608</b>	<b>3.385</b>	<b>1.009</b>		<b>18.116</b>
<b>TOTAL EXTRANJEROS</b>	<b>25.460</b>	<b>21.048</b>	<b>1.203</b>	<b>3.209</b>	<b>6.100</b>	<b>1.195</b>		<b>32.755</b>

## MADRID

### AFILIACIÓN DE EXTRANJEROS

#### DISTRIBUCIÓN POR REGÍMENES

Media febrero 2018

REGÍMENES	GENERAL (Total)	General	S.E. Agrario	S.E. Hogar	AUTÓNOMOS	MAR	CARBÓN	TOTAL
DE LA UNIÓN EUROPEA	136.983	114.623	389	21.972	20.393	36	0	157.412
DE PAÍSES NO UNIÓN EUROPEA	191.044	148.722	571	41.752	30.158	19	0	221.222
<b>TOTAL EXTRANJEROS</b>	<b>328.028</b>	<b>263.344</b>	<b>960</b>	<b>63.723</b>	<b>50.551</b>	<b>56</b>	<b>0</b>	<b>378.634</b>

**Distribución Porcentual**

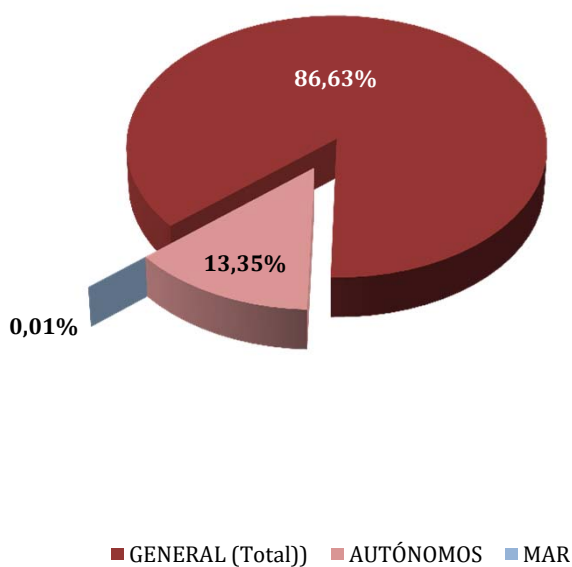

**Total extranjeros  
Porcentajes de variación**

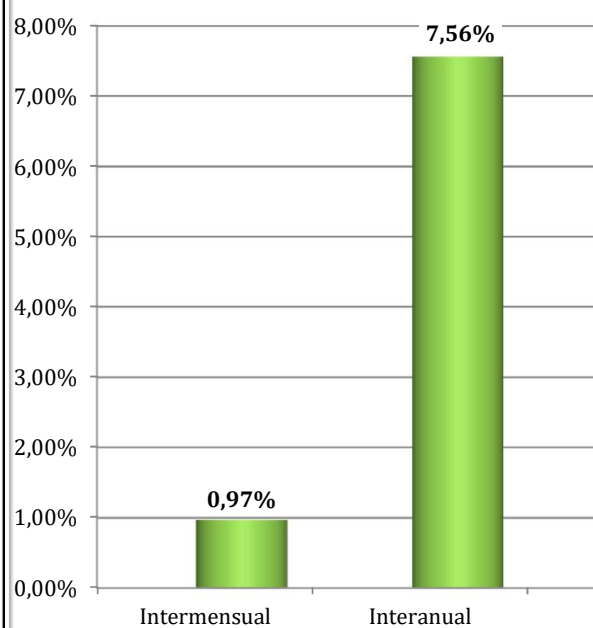

**MADRID**  
**AFILIADOS EXTRANJEROS**  
**DISTRIBUCIÓN POR SECTORES DE ACTIVIDAD**

Media febrero 2018

SECTORES	REGIMEN GENERAL				REGIMEN ESP. TRAB. AUTÓNOMOS			
	UNIÓN EUROPEA	NO UNIÓN EUROPEA	TOTAL	% Reg. Gral.	UNIÓN EUROPEA	NO UNIÓN EUROPEA	TOTAL	% Reg. Auton.
Agricultura, Ganadería, Caza, Selvicultura y Pesca	173	247	420	0,13%	38	38	76	0,15%
Industrias Extractivas	153	123	275	0,08%	1	3	4	0,01%
Industria Manufacturera	7.967	6.363	14.330	4,37%	637	799	1.436	2,84%
Suministro de Energía Eléctrica, Gas, Vapor y Aire Acondicionado	83	52	136	0,04%	2	2	4	0,01%
Suministro de Agua, Actividades de Saneamiento, Gestión de Residuos y Descontaminación	361	482	843	0,26%	7	6	13	0,03%
Construcción	15.173	14.084	29.256	8,92%	5.245	2.198	7.443	14,72%
Comercio; Reparación vehículos motor y motocicletas	16.912	26.700	43.611	13,29%	2.880	13.375	16.256	32,16%
Transporte y Almacenamiento	6.355	5.534	11.889	3,62%	1.363	1.406	2.769	5,48%
Hostelería	14.751	34.827	49.578	15,11%	2.013	4.085	6.098	12,06%
Información y Comunicaciones	6.187	5.533	11.720	3,57%	830	709	1.538	3,04%
Actividades Financieras y de Seguros	2.746	1.449	4.195	1,28%	223	187	410	0,81%
Actividades Inmobiliarias	1.214	1.435	2.649	0,81%	220	247	468	0,93%
Actividades Profesionales Científicas y Técnicas	9.185	7.002	16.187	4,93%	2.233	1.270	3.503	6,93%
Actividades Administrativas y Servicios Auxiliares	14.525	21.509	36.035	10,99%	1.427	1.270	2.697	5,33%
Administración Pública y Defensa; Seguridad Social Obligatoria	547	1.180	1.727	0,53%	4	4	8	0,01%
Educación	8.393	5.257	13.650	4,16%	1.553	692	2.245	4,44%
Actividades Sanitarias y Servicios Centrales	4.269	8.331	12.600	3,84%	477	653	1.130	2,23%
Actividades Artísticas, Recreativas y de Entretenimiento	1.979	2.250	4.229	1,29%	426	365	791	1,56%
Otros Servicios	2.695	5.279	7.974	2,43%	809	2.845	3.654	7,23%
Actividades de los Hogares como Empleadores de Personal Doméstico y Productores de Bienes y Servicios para uso Propio	736	768	1.505	0,46%	5	2	7	0,01%
Actividades de Organizaciones y Organismo Extraterritoriales	221	316	537	0,16%	1	2	3	0,01%
S.E. Agrario	389	571	960	0,29%				
S.E. Hogar	21.972	41.752	63.723	19,43%				
<b>TOTAL</b>	<b>136.983</b>	<b>191.044</b>	<b>328.028</b>	<b>100,00%</b>	<b>20.393</b>	<b>30.158</b>	<b>50.551</b>	<b>100,00%</b>

## MADRID

### AFILIADOS EXTRANJEROS

#### DISTRIBUCIÓN POR PAÍSES DE PROCEDENCIA

Media febrero 2018

PAÍSES	TOTAL GENERAL	General	S.E. Agrario	S.E. Hogar	AUTÓNOMOS	MAR	CARBÓN	TOTAL
<b>UNIÓN EUROPEA</b>								
ALEMANIA	3.298	3.284		14	840	1		4.140
AUSTRIA	313	313		0	95			408
BELGICA	776	772		4	216	4		995
BULGARIA	10.153	8.062	26	2.065	1.243			11.396
CHIPRE	37	35		2	7			44
CROACIA	160	155		5	34	1		194
DINAMARCA	213	209		4	68			281
ESLOVAQUIA	196	190		6	23	1		220
ESLOVENIA	103	102		1	17			120
ESTONIA	62	62			13			75
FINLANDIA	239	239			49			288
FRANCIA	6.902	6.878		24	1.410			8.311
GRECIA	454	448		7	111			565
HUNGRIA	409	387		22	68			477
IRLANDA	1.141	1.140		0	287			1.427
ITALIA	14.161	14.040	4	117	3.049	4		17.214
LETONIA	112	110		2	14			125
LITUANIA	281	277	1	3	31	0		311
LUXEMBURGO	17	16		1	4			21
MALTA	17	17			5			22
PAISES BAJOS	1.197	1.174		23	327	2		1.526
POLONIA	7.287	5.674	6	1.607	961	3		8.250
PORTUGAL	8.814	8.325	10	479	1.329	14		10.157
REINO UNIDO	5.451	5.444		7	1.641	3		7.095
REPUBLICA CHECA	282	275		7	41			322
RUMANIA	74.413	56.502	342	17.569	8.369	3		82.785
SUECIA	497	496		1	144			641
<b>TOTAL UNIÓN EUROPEA</b>	<b>136.983</b>	<b>114.623</b>	<b>389</b>	<b>21.972</b>	<b>20.393</b>	<b>36</b>		<b>157.412</b>
<b>NO UNIÓN EUROPEA</b>								
CHINA	13.467	13.311	2	154	12.798			26.264
MARRUECOS	21.011	18.494	331	2.186	1.921	2		22.934
ECUADOR	18.547	15.696	63	2.788	1.329			19.877
COLOMBIA	13.638	12.065	8	1.565	1.428			15.066
PARAGUAY	12.704	5.298	14	7.392	512			13.217
PERU	11.978	9.838	4	2.135	792			12.770
VENEZUELA	9.747	9.109	2	636	1.612	1		11.359
BOLIVIA	10.677	6.247	20	4.410	539			11.216
UCRANIA	10.298	6.317	10	3.971	626	1		10.925
DOMINICANA (REPUBLICA)	9.340	7.537	1	1.801	837			10.176
RESTO PAISES	59.638	44.810	116	14.713	7.764	15		67.418
<b>TOTAL NO UE</b>	<b>191.044</b>	<b>148.722</b>	<b>571</b>	<b>41.752</b>	<b>30.158</b>	<b>19</b>		<b>221.222</b>
<b>TOTAL EXTRANJEROS</b>	<b>328.028</b>	<b>263.344</b>	<b>960</b>	<b>63.723</b>	<b>50.551</b>	<b>56</b>		<b>378.634</b>

## MURCIA

### AFILIACIÓN DE EXTRANJEROS

#### DISTRIBUCIÓN POR REGÍMENES

Media febrero 2018

REGÍMENES	GENERAL (Total)	General	S.E. Agrario	S.E. Hogar	AUTÓNOMOS	MAR	CARBÓN	TOTAL
DE LA UNIÓN EUROPEA	12.525	8.983	3.009	533	2.716	11	0	15.251
DE PAÍSES NO UNIÓN EUROPEA	63.068	18.242	40.534	4.291	4.602	126	0	67.796
<b>TOTAL EXTRANJEROS</b>	<b>75.593</b>	<b>27.225</b>	<b>43.543</b>	<b>4.824</b>	<b>7.317</b>	<b>137</b>	<b>0</b>	<b>83.047</b>

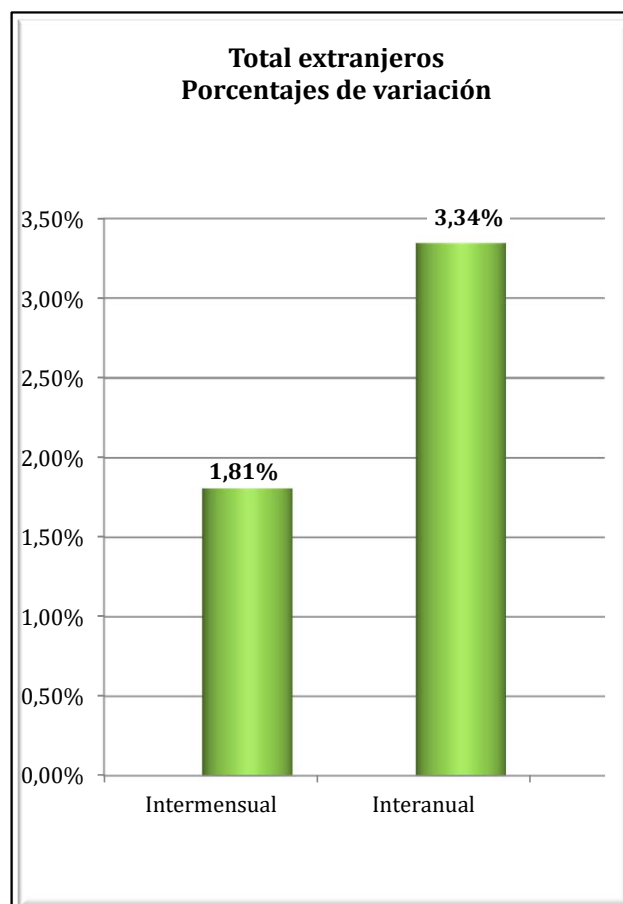
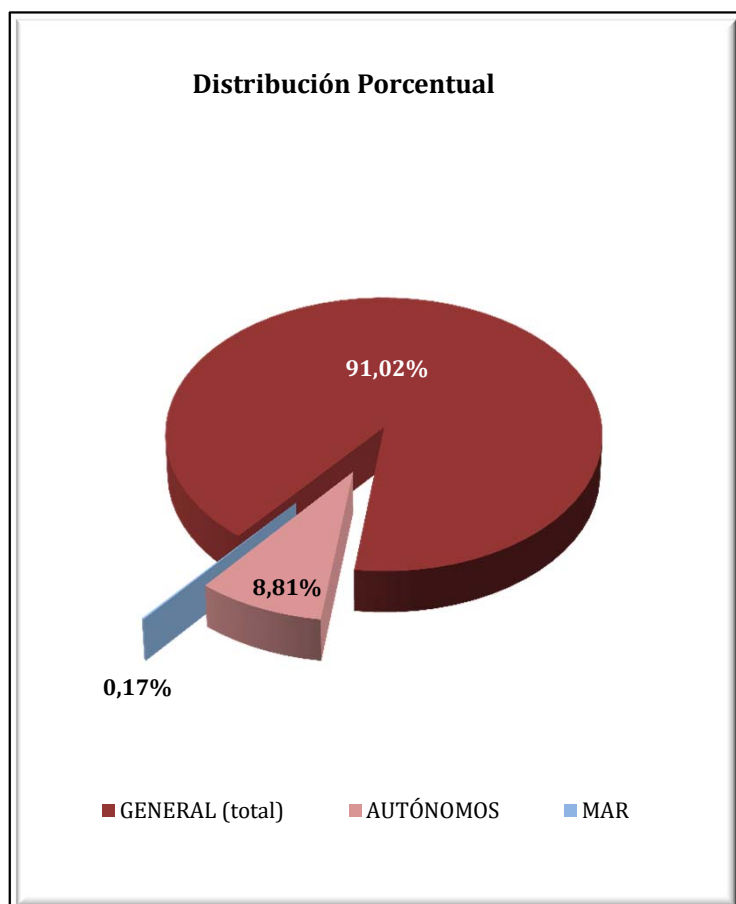

**REGIÓN DE MURCIA**  
**AFILIADOS EXTRANJEROS**

**DISTRIBUCIÓN POR SECTORES DE ACTIVIDAD**

Media febrero 2018

SECTORES	REGIMEN GENERAL				REGIMEN ESP. TRAB. AUTÓNOMOS			
	UNIÓN EUROPEA	NO UNIÓN EUROPEA	TOTAL	% Reg. Gral.	UNIÓN EUROPEA	NO UNIÓN EUROPEA	TOTAL	% Reg. Auton.
Agricultura, Ganadería, Caza, Selvicultura y Pesca	236	700	936	1,24%	51	135	186	2,55%
Industrias Extractivas	7	19	26	0,03%	1	0	1	0,01%
Industria Manufacturera	1.065	3.253	4.319	5,71%	90	133	223	3,05%
Suministro de Energía Eléctrica, Gas, Vapor y Aire Acondicionado	4	4	8	0,01%	1	1	2	0,03%
Suministro de Agua, Actividades de Saneamiento, Gestión de Residuos y Descontaminación	13	42	55	0,07%	0	2	2	0,03%
Construcción	605	1.798	2.403	3,18%	352	293	645	8,82%
Comercio; Reparación vehículos motor y motocicletas	1.409	4.326	5.735	7,59%	568	2.400	2.968	40,56%
Transporte y Almacenamiento	2.016	1.214	3.230	4,27%	197	105	302	4,12%
Hostelería	1.440	3.496	4.936	6,53%	457	816	1.273	17,39%
Información y Comunicaciones	103	139	242	0,32%	57	89	146	2,00%
Actividades Financieras y de Seguros	47	37	84	0,11%	17	15	32	0,43%
Actividades Inmobiliarias	85	53	138	0,18%	140	18	158	2,16%
Actividades Profesionales Científicas y Técnicas	165	197	362	0,48%	141	72	213	2,91%
Actividades Administrativas y Servicios Auxiliares	385	1.488	1.873	2,48%	210	102	312	4,26%
Administración Pública y Defensa; Seguridad Social Obligatoria	41	194	235	0,31%	1	1	2	0,03%
Educación	825	192	1.017	1,35%	179	40	219	2,99%
Actividades Sanitarias y Servicios Centrales	223	468	691	0,91%	56	48	104	1,42%
Actividades Artísticas, Recreativas y de Entretenimiento	167	265	432	0,57%	46	36	82	1,12%
Otros Servicios	134	305	440	0,58%	148	294	442	6,04%
Actividades de los Hogares como Empleadores de Personal Doméstico y Productores de Bienes y Servicios para uso Propio	13	52	64	0,08%	3	1	4	0,06%
Actividades de Organizaciones y Organismo Extraterritoriales	0	1	1	0,00%	0	2	2	0,03%
S.E. Agrario	3.009	40.534	43.543	57,60%				
S.E. Hogar	533	4.291	4.824	6,38%				
<b>TOTAL</b>	<b>12.525</b>	<b>63.068</b>	<b>75.593</b>	<b>100,00%</b>	<b>2.716</b>	<b>4.602</b>	<b>7.317</b>	<b>100,00%</b>

**REGIÓN DE MURCIA**  
**AFILIADOS EXTRANJEROS**  
**DISTRIBUCIÓN POR PAÍSES DE PROCEDENCIA**

Media febrero 2018

PAÍSES	TOTAL GENERAL	General	S.E. Agrario	S.E. Hogar	AUTÓNOMOS	MAR	CARBÓN	TOTAL
<b>UNIÓN EUROPEA</b>								
ALEMANIA	258	245	10	3	146			<b>403</b>
AUSTRIA	13	13			5			<b>18</b>
BELGICA	71	70	1		89			<b>160</b>
BULGARIA	2.159	1.512	509	138	151	3		<b>2.313</b>
CHIPRE					1			<b>1</b>
CROACIA	9	9			2			<b>11</b>
DINAMARCA	8	7	1		8			<b>16</b>
ESLOVAQUIA	47	45	1	1	2			<b>49</b>
ESLOVENIA	6	6			1			<b>7</b>
ESTONIA	3	2	1					<b>3</b>
FINLANDIA	10	10			7			<b>17</b>
FRANCIA	511	470	36	5	211	2		<b>724</b>
GRECIA	13	11	2		4			<b>17</b>
HUNGRÍA	50	47	2	1	19			<b>70</b>
IRLANDA	58	57	1		46			<b>103</b>
ITALIA	684	658	17	9	245	1		<b>930</b>
LETONIA	34	26	6	2	6			<b>40</b>
LITUANIA	423	314	83	26	45			<b>469</b>
LUXEMBURGO	3	2		1				<b>3</b>
MALTA	3		3		2			<b>5</b>
PAISES BAJOS	85	81	3	1	89	1		<b>175</b>
POLONIA	480	354	117	10	67			<b>548</b>
PORTUGAL	605	565	34	7	96			<b>701</b>
REINO UNIDO	1.349	1.310	31	8	911	2		<b>2.262</b>
REPUBLICA CHECA	30	26	4		9			<b>40</b>
RUMANIA	5.583	3.116	2.146	320	516	2		<b>6.101</b>
SUECIA	29	28		1	37			<b>66</b>
<b>TOTAL UNIÓN EUROPEA</b>	<b>12.525</b>	<b>8.983</b>	<b>3.009</b>	<b>533</b>	<b>2.716</b>	<b>11</b>		<b>15.251</b>
<b>NO UNIÓN EUROPEA</b>								
MARRUECOS	30.512	5.675	24.276	560	1.308	64		<b>31.883</b>
ECUADOR	10.970	3.331	7.134	506	370			<b>11.341</b>
BOLIVIA	4.158	1.342	1.927	889	168			<b>4.326</b>
UCRANIA	2.977	1.537	224	1.215	222	1		<b>3.200</b>
CHINA	616	609	2	5	1.300			<b>1.917</b>
SENEGAL	1.626	353	1.248	26	39	34		<b>1.698</b>
COLOMBIA	1.261	919	203	140	134	1		<b>1.397</b>
MALI	1.184	218	951	14	5			<b>1.189</b>
PARAGUAY	826	378	243	205	91	2		<b>918</b>
GHANA	885	85	794	7	7	13		<b>905</b>
RESTO PAISES	8.052	3.795	3.532	725	957	12		<b>9.022</b>
<b>TOTAL NO UE</b>	<b>63.068</b>	<b>18.242</b>	<b>40.534</b>	<b>4.291</b>	<b>4.602</b>	<b>126</b>		<b>67.796</b>
<b>TOTAL EXTRANJEROS</b>	<b>75.593</b>	<b>27.225</b>	<b>43.543</b>	<b>4.824</b>	<b>7.317</b>	<b>137</b>		<b>83.047</b>



**NAVARRA**  
**AFILIACIÓN DE EXTRANJEROS**  
**DISTRIBUCIÓN POR REGÍMENES**

Media febrero 2018

REGÍMENES	GENERAL (Total)	General	S.E. Agrario	S.E. Hogar	AUTÓNOMOS	MAR	CARBÓN	TOTAL
DE LA UNIÓN EUROPEA	8.625	6.768	733	1.124	2.044	0	0	10.668
DE PAÍSES NO UNIÓN EUROPEA	10.929	7.246	2.034	1.649	2.158	0	0	13.088
<b>TOTAL EXTRANJEROS</b>	<b>19.554</b>	<b>14.014</b>	<b>2.767</b>	<b>2.772</b>	<b>4.202</b>	<b>0</b>	<b>0</b>	<b>23.756</b>

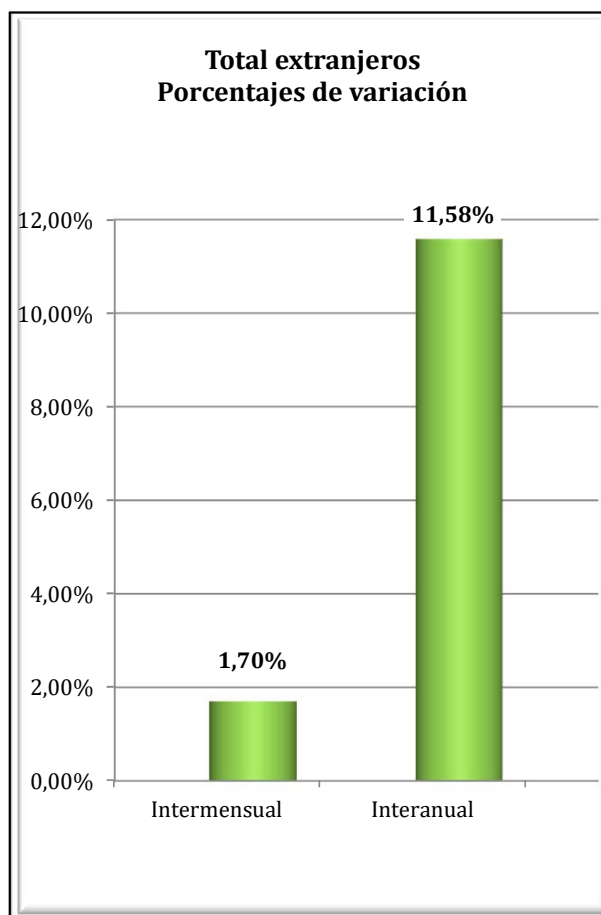
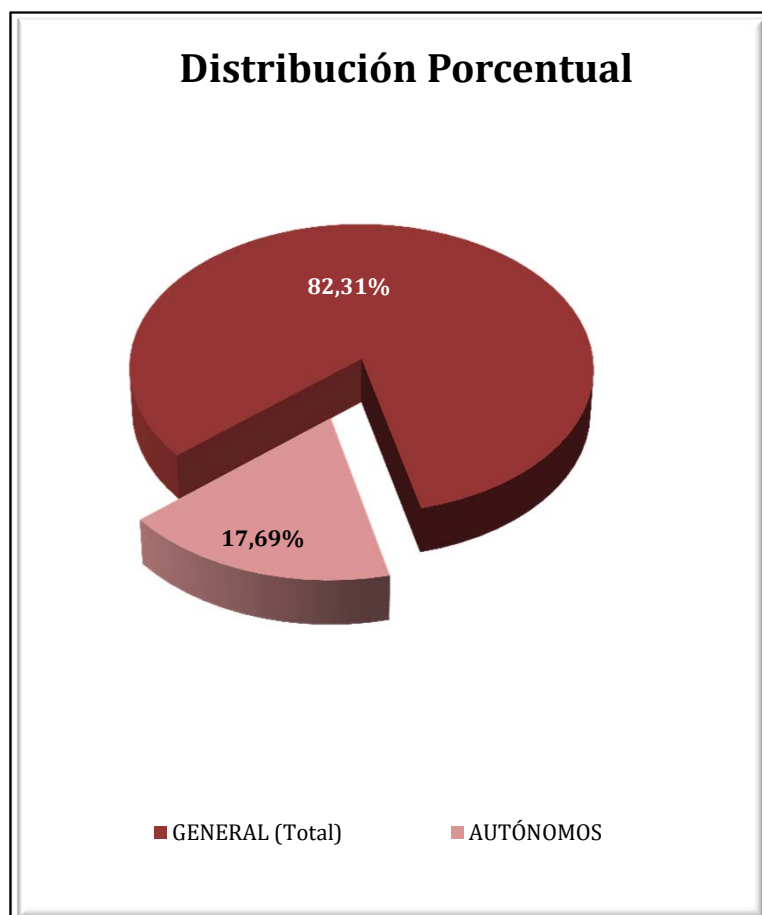

**NAVARRA**  
**AFILIADOS EXTRANJEROS**  
**DISTRIBUCIÓN POR SECTORES DE ACTIVIDAD**

Media febrero 2018

SECTORES	REGIMEN GENERAL				REGIMEN ESP. TRAB. AUTÓNOMOS			
	UNIÓN EUROPEA	NO UNIÓN EUROPEA	TOTAL	% Reg. Gral.	UNIÓN EUROPEA	NO UNIÓN EUROPEA	TOTAL	% Reg. Auton.
Agricultura, Ganadería, Caza, Selvicultura y Pesca	162	129	291	1,49%	45	36	81	1,93%
Industrias Extractivas	1	1	2	0,01%	1	0	1	0,02%
Industria Manufacturera	1.519	1.854	3.373	17,25%	225	424	649	15,45%
Suministro de Energía Eléctrica, Gas, Vapor y Aire Acondicionado	10	2	12	0,06%	0	0	0	0,00%
Suministro de Agua, Actividades de Saneamiento, Gestión de Residuos y Descontaminación	47	50	98	0,50%	2	2	4	0,10%
Construcción	640	692	1.332	6,81%	839	284	1.122	26,71%
Comercio; Reparación vehículos motor y motocicletas	993	864	1.857	9,50%	197	592	789	18,77%
Transporte y Almacenamiento	781	236	1.017	5,20%	340	74	414	9,85%
Hostelería	774	1.180	1.954	9,99%	131	394	525	12,50%
Información y Comunicaciones	30	39	69	0,35%	11	27	38	0,90%
Actividades Financieras y de Seguros	11	11	22	0,11%	3	4	7	0,16%
Actividades Inmobiliarias	10	6	16	0,08%	3	3	6	0,14%
Actividades Profesionales Científicas y Técnicas	143	115	257	1,32%	40	20	61	1,44%
Actividades Administrativas y Servicios Auxiliares	784	1.068	1.852	9,47%	36	106	142	3,39%
Administración Pública y Defensa; Seguridad Social Obligatoria	50	101	151	0,77%	0	0	0	0,00%
Educación	369	203	572	2,93%	78	25	102	2,44%
Actividades Sanitarias y Servicios Centrales	260	392	651	3,33%	23	12	35	0,83%
Actividades Artísticas, Recreativas y de Entretenimiento	88	117	205	1,05%	18	10	28	0,66%
Otros Servicios	87	178	265	1,35%	50	146	195	4,64%
Actividades de los Hogares como Empleadores de Personal Doméstico y Productores de Bienes y Servicios para uso Propio	9	8	17	0,09%	2	1	3	0,07%
Actividades de Organizaciones y Organismo Extraterritoriales	0	0	0	0,00%	0	0	0	0,00%
S.E. Agrario	733	2.034	2.767	14,15%				
S.E. Hogar	1.124	1.649	2.772	14,18%				
<b>TOTAL</b>	<b>8.625</b>	<b>10.929</b>	<b>19.554</b>	<b>100,00%</b>	<b>2.044</b>	<b>2.158</b>	<b>4.202</b>	<b>100,00%</b>

**NAVARRA**  
**AFILIADOS EXTRANJEROS**

**DISTRIBUCIÓN POR PAÍSES DE PROCEDENCIA**

Media febrero 2018

PAÍSES	TOTAL GENERAL	General	S.E. Agrario	S.E. Hogar	AUTÓNOMOS	MAR	CARBÓN	TOTAL
<b>UNIÓN EUROPEA</b>								
ALEMANIA	134	133	1		28			162
AUSTRIA	9	8		1	2			11
BELGICA	16	16			8			24
BULGARIA	2.643	1.961	110	571	373			3.016
CHIPRE								
CROACIA	7	7						7
DINAMARCA	3	3			2			5
ESLOVAQUIA	15	15			3			18
ESLOVENIA	1	1			1			2
ESTONIA	3	2		1				3
FINLANDIA	3	3						3
FRANCIA	526	526			119			645
GRECIA	11	11			6			17
HUNGRIA	27	23	1	3	6			33
IRLANDA	44	44			23			67
ITALIA	356	345	3	8	98			453
LETONIA	4	4			1			5
LITUANIA	88	68	19	2	9			97
LUXEMBURGO								
MALTA	1		1					1
PAISES BAJOS	30	28		2	15			45
POLONIA	198	166	22	11	25			223
PORTUGAL	1.460	1.096	258	106	210			1.670
REINO UNIDO	177	174	1	1	50			227
REPUBLICA CHECA	13	13			2			15
RUMANIA	2.852	2.116	318	418	1.062			3.914
SUECIA	6	6			1			7
<b>TOTAL UNIÓN EUROPEA</b>	<b>8.625</b>	<b>6.768</b>	<b>733</b>	<b>1.124</b>	<b>2.044</b>			<b>10.668</b>
<b>NO UNIÓN EUROPEA</b>								
MARRUECOS	2.978	1.403	1.432	143	432			<b>3.410</b>
ECUADOR	1.199	914	149	136	163			<b>1.362</b>
COLOMBIA	694	595	13	87	118			<b>812</b>
CHINA	238	233		5	573			<b>811</b>
UCRANIA	651	416	13	223	67			<b>718</b>
BOLIVIA	553	273	54	226	56			<b>609</b>
ARGELIA	432	269	154	9	56			<b>488</b>
REPUBLICA DE MOLDAVIA	403	265	10	128	67			<b>470</b>
PERU	411	304	8	99	34			<b>445</b>
BRASIL	328	273	11	44	76			<b>404</b>
RESTO PAISES	3.042	2.303	191	549	517			<b>3.560</b>
<b>TOTAL NO UE</b>	<b>10.929</b>	<b>7.246</b>	<b>2.034</b>	<b>1.649</b>	<b>2.158</b>			<b>13.088</b>
<b>TOTAL EXTRANJEROS</b>	<b>19.554</b>	<b>14.014</b>	<b>2.767</b>	<b>2.772</b>	<b>4.202</b>			<b>23.756</b>

## PAÍS VASCO

### AFILIACIÓN DE EXTRANJEROS

#### DISTRIBUCIÓN POR REGÍMENES

Media febrero 2018

REGÍMENES	GENERAL (Total)	General	S.E. Agrario	S.E. Hogar	AUTÓNOMOS	MAR	CARBÓN	TOTAL
DE LA UNIÓN EUROPEA	15.184	12.820	501	1.864	4.151	50	0	19.385
DE PAÍSES NO UNIÓN EUROPEA	32.514	22.409	696	9.408	5.654	155	0	38.323
<b>TOTAL EXTRANJEROS</b>	<b>47.698</b>	<b>35.229</b>	<b>1.197</b>	<b>11.272</b>	<b>9.805</b>	<b>205</b>	<b>0</b>	<b>57.708</b>

**Distribución Porcentual por regímenes**

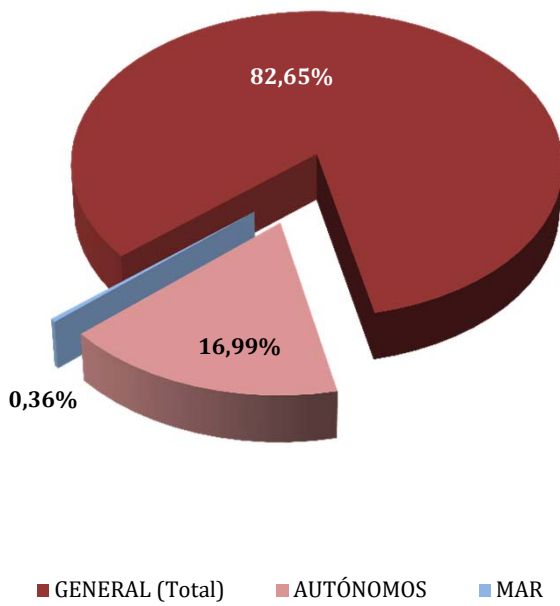

**Total extranjeros Porcentajes de variación**

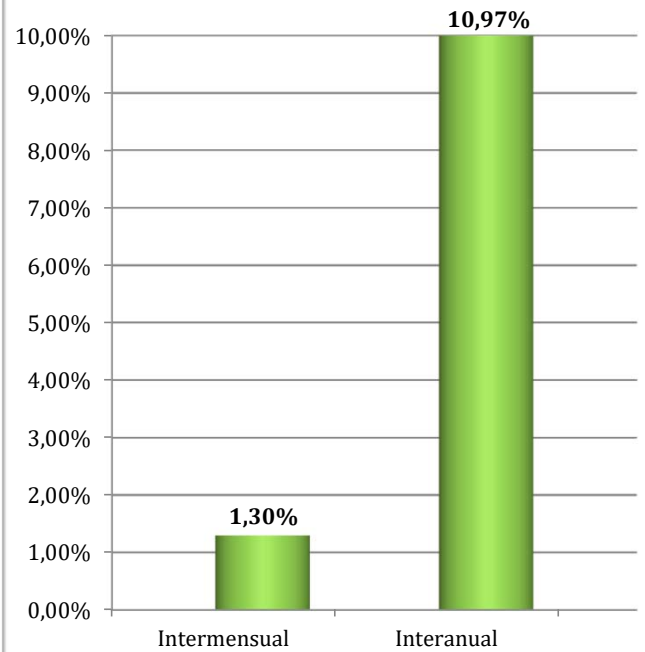

**PAÍS VASCO**  
**AFILIADOS EXTRANJEROS**  
**DISTRIBUCIÓN POR SECTORES DE ACTIVIDAD**

Media febrero 2018

SECTORES	REGIMEN GENERAL				REGIMEN ESP. TRAB. AUTÓNOMOS			
	UNIÓN EUROPEA	NO UNIÓN EUROPEA	TOTAL	% Reg. Gral.	UNIÓN EUROPEA	NO UNIÓN EUROPEA	TOTAL	% Reg. Auton.
Agricultura, Ganadería, Caza, Selvicultura y Pesca	84	81	165	0,35%	104	65	169	1,72%
Industrias Extractivas	3	3	6	0,01%	1	0	1	0,01%
Industria Manufacturera	2.175	3.120	5.295	11,10%	186	162	348	3,55%
Suministro de Energía Eléctrica, Gas, Vapor y Aire Acondicionado	7	7	14	0,03%	0	2	2	0,02%
Suministro de Agua, Actividades de Saneamiento, Gestión de Residuos y Descontaminación	66	136	202	0,42%	2	1	3	0,03%
Construcción	1.740	1.892	3.632	7,62%	1.871	836	2.707	27,60%
Comercio; Reparación vehículos motor y motocicletas	1.268	3.453	4.720	9,90%	437	2.105	2.542	25,93%
Transporte y Almacenamiento	1.337	805	2.143	4,49%	276	252	529	5,39%
Hostelería	1.747	5.878	7.624	15,98%	360	1.156	1.516	15,46%
Información y Comunicaciones	123	187	310	0,65%	63	105	168	1,71%
Actividades Financieras y de Seguros	34	36	70	0,15%	8	21	29	0,29%
Actividades Inmobiliarias	20	49	68	0,14%	18	11	29	0,29%
Actividades Profesionales Científicas y Técnicas	707	585	1.291	2,71%	215	85	299	3,05%
Actividades Administrativas y Servicios Auxiliares	963	2.758	3.722	7,80%	134	119	254	2,59%
Administración Pública y Defensa; Seguridad Social Obligatoria	63	210	273	0,57%	1	0	1	0,01%
Educación	1.411	577	1.989	4,17%	268	90	358	3,65%
Actividades Sanitarias y Servicios Centrales	517	1.478	1.995	4,18%	72	60	132	1,35%
Actividades Artísticas, Recreativas y de Entretenimiento	285	415	700	1,47%	41	28	69	0,71%
Otros Servicios	248	709	957	2,01%	92	555	647	6,60%
Actividades de los Hogares como Empleadores de Personal Doméstico y Productores de Bienes y Servicios para uso Propio	18	26	44	0,09%	1	1	2	0,02%
Actividades de Organizaciones y Organismo Extraterritoriales	5	3	8	0,02%	0	1	1	0,01%
S.E. Agrario	501	696	1.197	2,51%				
S.E. Hogar	1.864	9.408	11.272	23,63%				
<b>TOTAL</b>	<b>15.184</b>	<b>32.514</b>	<b>47.698</b>	<b>100,00%</b>	<b>4.151</b>	<b>5.654</b>	<b>9.805</b>	<b>100,00%</b>

## PAÍS VASCO

### AFILIADOS MEDIOS EXTRANJEROS.

#### DISTRIBUCIÓN POR RÉGIMEN Y PAÍS DE PROCEDENCIA

Media febrero 2018

PAÍSES	TOTAL GENERAL	General	S.E. Agrario	S.E. Hogar	AUTÓNOMOS	MAR	CARBÓN	TOTAL
<b>UNIÓN EUROPEA</b>								
ALEMANIA	504	501	1	2	163			668
AUSTRIA	41	39		2	10	1		52
BELGICA	81	80		1	28			109
BULGARIA	512	418	9	85	76	1		588
CHIPRE	3	3						3
CROACIA	69	68		1	8			77
DINAMARCA	19	19			7	1		27
ESLOVAQUIA	58	57		1	10			68
ESLOVENIA	21	20		1	6			27
ESTONIA	1	1						1
FINLANDIA	17	17			9			26
FRANCIA	1.085	1.073	2	10	333	8		1.425
GRECIA	41	39	1	1	5			46
HUNGRIA	34	31		3	10			44
IRLANDA	190	190			72			261
ITALIA	1.115	1.098	1	16	276	1		1.392
LETONIA	40	38		2	6			46
LITUANIA	62	55	1	6	9			71
LUXEMBURGO	2	2						2
MALTA								
PAISES BAJOS	116	114		2	36			152
POLONIA	350	340	1	9	38	1		389
PORTUGAL	3.056	2.696	180	181	643	28		3.728
REINO UNIDO	741	739		2	266	1		1.008
REPUBLICA CHECA	47	44		3	7			54
RUMANIA	6.945	5.104	306	1.535	2.117	7		9.070
SUECIA	36	35		1	15			51
<b>TOTAL UNIÓN EUROPEA</b>	<b>15.184</b>	<b>12.820</b>	<b>501</b>	<b>1.864</b>	<b>4.151</b>	<b>50</b>		<b>19.385</b>
<b>NO UNIÓN EUROPEA</b>								
MARRUECOS	4.404	3.777	209	419	827	23		5.254
NICARAGUA	2.922	671	29	2.221	64	0		2.986
BOLIVIA	2.695	1.363	48	1.285	243			2.938
CHINA	1.145	1.128		17	1.635			2.780
COLOMBIA	2.326	1.875	13	438	314			2.640
PARAGUAY	2.425	875	12	1.539	123			2.549
PAKISTAN	1.320	1.186	84	51	459			1.779
HONDURAS	1.427	454	11	962	30	2		1.460
BRASIL	1.196	963	4	230	206	1		1.404
SENEGAL	1.111	936	57	119	86	89		1.286
RESTO PAISES	11.542	9.183	229	2.130	1.666	40		13.249
<b>TOTAL NO UE</b>	<b>32.514</b>	<b>22.409</b>	<b>696</b>	<b>9.408</b>	<b>5.654</b>	<b>155</b>		<b>38.323</b>
<b>TOTAL EXTRANJEROS</b>	<b>47.698</b>	<b>35.229</b>	<b>1.197</b>	<b>11.272</b>	<b>9.805</b>	<b>205</b>		<b>57.708</b>

**LA RIOJA**  
**AFILIACIÓN DE EXTRANJEROS**  
**DISTRIBUCIÓN POR REGÍMENES**

Media febrero 2018

REGÍMENES	GENERAL (Total)	General	S.E. Agrario	S.E. Hogar	AUTÓNOMOS	MAR	CARBÓN	TOTAL
DE LA UNIÓN EUROPEA	6.483	4.300	1.280	903	980	0	0	7.463
DE PAÍSES NO UNIÓN EUROPEA	6.290	4.401	1.229	660	957	0	0	7.247
<b>TOTAL EXTRANJEROS</b>	<b>12.773</b>	<b>8.701</b>	<b>2.509</b>	<b>1.563</b>	<b>1.937</b>	<b>0</b>	<b>0</b>	<b>14.710</b>

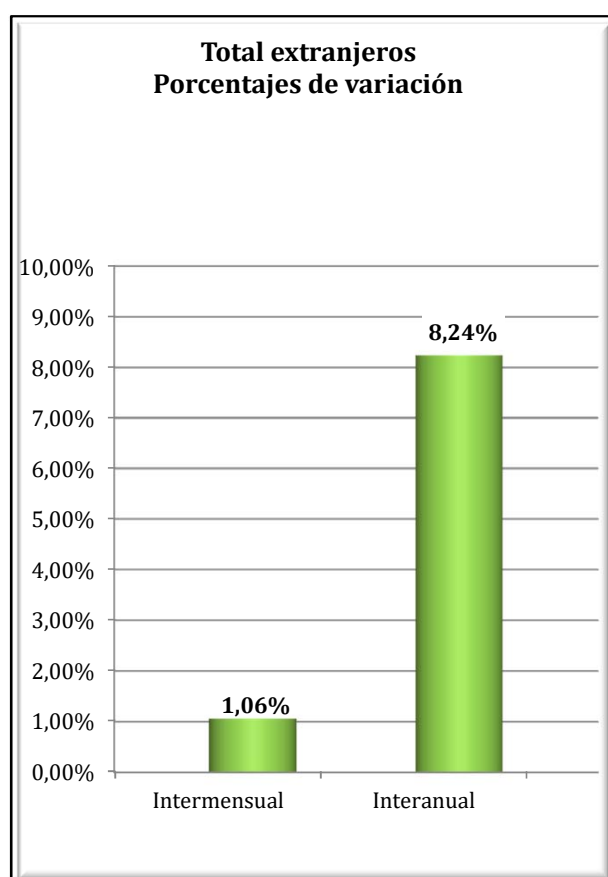
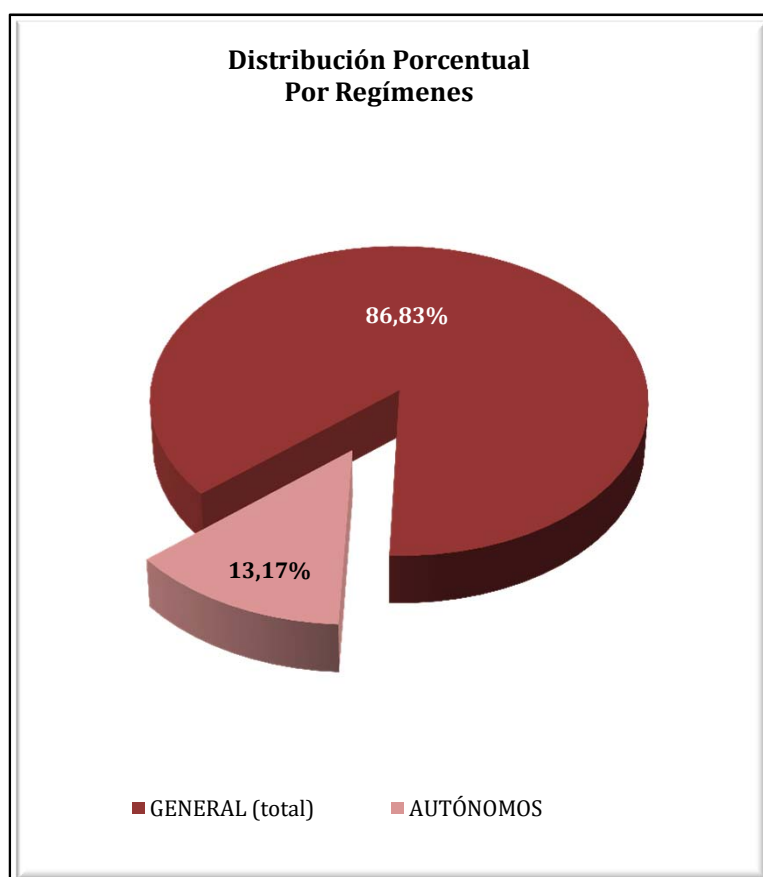

**LA RIOJA**  
**AFILIACIÓN DE EXTRANJEROS**  
**DISTRIBUCIÓN POR SECTORES DE ACTIVIDAD**

Media febrero 2018

SECTORES	REGIMEN GENERAL				REGIMEN ESP. TRAB. AUTÓNOMOS			
	UNIÓN EUROPEA	NO UNIÓN EUROPEA	TOTAL	% Reg. Gral.	UNIÓN EUROPEA	NO UNIÓN EUROPEA	TOTAL	% Reg. Auton.
Agricultura, Ganadería, Caza, Selvicultura y Pesca	122	183	305	2,39%	29	20	49	2,52%
Industrias Extractivas	6	4	10	0,08%	1	0	1	0,05%
Industria Manufacturera	826	1.459	2.284	17,88%	78	139	217	11,22%
Suministro de Energía Eléctrica, Gas, Vapor y Aire Acondicionado	0	0	0	0,00%	0	0	0	0,00%
Suministro de Agua, Actividades de Saneamiento, Gestión de Residuos y Descontaminación	25	41	66	0,52%	0	0	0	0,00%
Construcción	478	433	911	7,13%	376	113	489	25,26%
Comercio; Reparación vehículos motor y motocicletas	488	455	943	7,38%	104	333	438	22,59%
Transporte y Almacenamiento	506	132	638	4,99%	76	18	94	4,84%
Hostelería	844	758	1.601	12,54%	171	155	325	16,79%
Información y Comunicaciones	24	14	38	0,30%	10	23	33	1,70%
Actividades Financieras y de Seguros	4	4	8	0,06%	2	0	2	0,10%
Actividades Inmobiliarias	11	4	15	0,12%	2	1	3	0,15%
Actividades Profesionales Científicas y Técnicas	53	21	74	0,58%	14	9	23	1,19%
Actividades Administrativas y Servicios Auxiliares	387	377	764	5,98%	34	13	47	2,41%
Administración Pública y Defensa; Seguridad Social Obligatoria	22	34	56	0,44%	0	0	0	0,00%
Educación	155	84	239	1,87%	42	13	55	2,86%
Actividades Sanitarias y Servicios Centrales	211	267	477	3,74%	2	10	12	0,61%
Actividades Artísticas, Recreativas y de Entretenimiento	68	66	134	1,05%	8	6	14	0,74%
Otros Servicios	63	61	125	0,98%	31	104	135	6,96%
Actividades de los Hogares como Empleadores de Personal Doméstico y Productores de Bienes y Servicios para uso Propio	8	5	13	0,10%	0	0	0	0,00%
Actividades de Organizaciones y Organismo Extraterritoriales	0	0	0	0,00%	0	0	0	0,00%
S.E. Agrario	1.280	1.229	2.509	19,65%				
S.E. Hogar	903	660	1.563	12,24%				
<b>TOTAL</b>	<b>6.483</b>	<b>6.290</b>	<b>12.773</b>	<b>100,00%</b>	<b>980</b>	<b>957</b>	<b>1.937</b>	<b>100,00%</b>



**LA RIOJA**  
**AFILIACIÓN DE EXTRANJEROS**  
**DISTRIBUCIÓN POR PAÍSES DE PROCEDENCIA**

Media febrero 2018

PAÍSES	TOTAL GENERAL	General	S.E. Agrario	S.E. Hogar	AUTÓNOMOS	MAR	CARBÓN	TOTAL
<b>UNIÓN EUROPEA</b>								
ALEMANIA	30	29		1	8			38
AUSTRIA								
BELGICA	12	12						12
BULGARIA	288	246	13	29	41			329
CHIPRE	0	0						0
CROACIA	4	3		1				4
DINAMARCA	2	2			1			3
ESLOVAQUIA	15	15						15
ESLOVENIA	1	1			1			2
ESTONIA								
FINLANDIA	2	2						2
FRANCIA	74	73	1		28			102
GRECIA	6	6			3			9
HUNGRIA	9	7	1	1	2			11
IRLANDA	14	14			6			20
ITALIA	143	139		4	47			190
LETONIA	1	1						1
LITUANIA	11	10		1	2			13
LUXEMBURGO								
MALTA								
PAISES BAJOS	9	9			4			13
POLONIA	62	55	3	4	14			76
PORTUGAL	780	439	325	17	87			867
REINO UNIDO	78	78			30			108
REPUBLICA CHECA	3	3			3			6
RUMANIA	4.936	3.152	938	845	702			5.638
SUECIA	4	4			1			5
<b>TOTAL UNIÓN EUROPEA</b>	<b>6.483</b>	<b>4.300</b>	<b>1.280</b>	<b>903</b>	<b>980</b>			<b>7.463</b>
<b>NO UNIÓN EUROPEA</b>								
MARRUECOS	1.944	1.040	806	98	152			2.096
COLOMBIA	519	418	28	73	58			576
BOLIVIA	516	291	32	194	45			561
PAKISTAN	454	356	94	4	100			553
ECUADOR	423	322	51	49	27			450
GEORGIA	381	308	36	38	14			395
CHINA	81	81	1		223			304
ARGELIA	195	129	63	3	8			203
ARMENIA	157	148	3	6	22			179
UCRANIA	157	138	6	13	17			174
RESTO PAISES	1.463	1.171	109	183	293			1.756
<b>TOTAL NO UNIÓN EUROPEA</b>	<b>6.290</b>	<b>4.401</b>	<b>1.229</b>	<b>660</b>	<b>957</b>			<b>7.247</b>
<b>TOTAL EXTRANJEROS</b>	<b>12.773</b>	<b>8.701</b>	<b>2.509</b>	<b>1.563</b>	<b>1.937</b>			<b>14.710</b>

## CEUTA

### AFILIACIÓN DE EXTRANJEROS

#### DISTRIBUCIÓN POR REGÍMENES

Media febrero 2018

REGÍMENES	GENERAL (Total)	General	S.E. Agrario	S.E. Hogar	AUTÓNOMOS	MAR	CARBÓN	TOTAL
DE LA UNIÓN EUROPEA	43	43	0	0	27	0	0	70
DE PAÍSES NO UNIÓN EUROPEA	2.359	1.182	1	1.176	318	14	0	2.690
<b>TOTAL EXTRANJEROS</b>	<b>2.401</b>	<b>1.224</b>	<b>1</b>	<b>1.176</b>	<b>345</b>	<b>14</b>	<b>0</b>	<b>2.760</b>

**Distribución Porcentual**

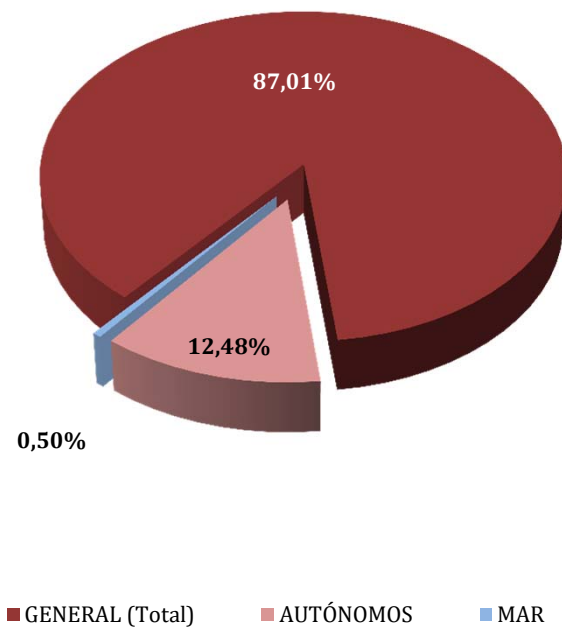

**Total extranjeros  
Porcentajes de variación**

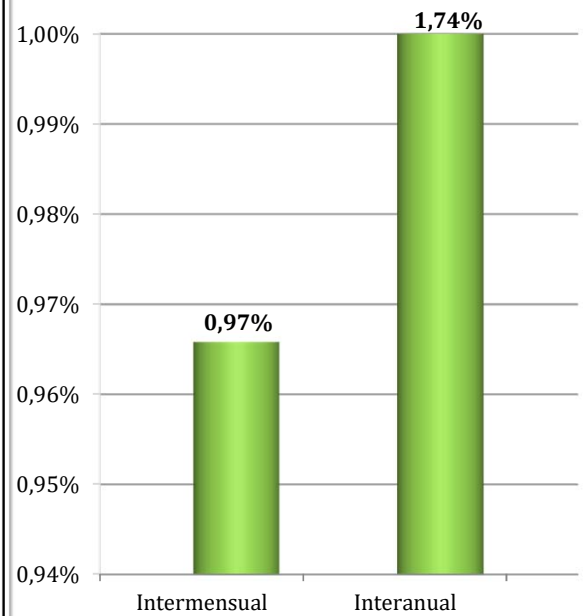

**CEUTA**  
**AFILIADOS EXTRANJEROS**  
**DISTRIBUCIÓN POR SECTORES DE ACTIVIDAD**

Media febrero 2018

SECTORES	REGIMEN GENERAL				REGIMEN ESP. TRAB. AUTÓNOMOS			
	UNIÓN EUROPEA	NO UNIÓN EUROPEA	TOTAL	% Reg. Gal.	UNIÓN EUROPEA	NO UNIÓN EUROPEA	TOTAL	% Reg. Auton.
Agricultura, Ganadería, Caza, Selvicultura y Pesca	0	0	0	0,00%	0	0	0	0,00%
Industrias Extractivas	0	1	1	0,04%	0	0	0	0,00%
Industria Manufacturera	2	55	57	2,38%	1	6	7	2,03%
Suministro de Energía Eléctrica, Gas, Vapor y Aire Acondicionado	0	0	0	0,00%	0	0	0	0,00%
Suministro de Agua, Actividades de Saneamiento, Gestión de Residuos y Descontaminación	0	2	2	0,08%	0	0	0	0,00%
Construcción	5	198	203	8,44%	0	23	23	6,75%
Comercio; Reparación vehículos motor y motocicletas	6	338	344	14,30%	17	216	233	67,73%
Transporte y Almacenamiento	1	19	20	0,83%	0	15	15	4,34%
Hostelería	6	253	259	10,80%	2	22	24	6,97%
Información y Comunicaciones	1	5	6	0,23%	1	1	2	0,58%
Actividades Financieras y de Seguros	0	2	2	0,08%	0	0	0	0,00%
Actividades Inmobiliarias	0	1	1	0,05%	0	0	0	0,00%
Actividades Profesionales Científicas y Técnicas	1	10	11	0,47%	2	3	5	1,45%
Actividades Administrativas y Servicios Auxiliares	0	69	69	2,86%	1	1	2	0,58%
Administración Pública y Defensa; Seguridad Social Obligatoria	1	125	126	5,23%	0	0	0	0,00%
Educación	10	4	14	0,60%	3	0	3	0,87%
Actividades Sanitarias y Servicios Centrales	7	35	42	1,76%	0	6	6	1,74%
Actividades Artísticas, Recreativas y de Entretenimiento	1	9	10	0,42%	0	2	2	0,58%
Otros Servicios	1	56	57	2,37%	0	22	22	6,39%
Actividades de los Hogares como Empleadores de Personal Doméstico y Productores de Bienes y Servicios para uso Propio	0	1	1	0,04%	0	0	0	0,00%
Actividades de Organizaciones y Organismo Extraterritoriales	0	0	0	0,00%	0	0	0	0,00%
S.E. Agrario	0	1	1	0,04%				
S.E. Hogar	0	1.176	1.176	48,98%				
<b>TOTAL</b>	<b>43</b>	<b>2.359</b>	<b>2.401</b>	<b>100,00%</b>	<b>27</b>	<b>318</b>	<b>345</b>	<b>100,00%</b>

**CEUTA**  
**AFILIADOS EXTRANJEROS**

**DISTRIBUCIÓN POR PAÍSES DE PROCEDENCIA**

Media febrero 2018

PAÍSES	TOTAL GENERAL	General (1)	S.E. Agrario	S.E. Hogar	AUTÓNOMOS	MAR	CARBÓN	TOTAL
<b>UNIÓN EUROPEA</b>								
ALEMANIA	2	2			5			7
AUSTRIA								
BELGICA	1	1			6			7
BULGARIA								
CHIPRE								
CROACIA								
DINAMARCA	1	1						1
ESLOVAQUIA								
ESLOVENIA								
ESTONIA								
FINLANDIA								
FRANCIA	4	4			2			6
GRECIA	2	2						2
HUNGRÍA	2	2						2
IRLANDA	2	2			1			3
ITALIA	5	5			3			8
LETONIA								
LITUANIA								
LUXEMBURGO								
MALTA								
PAISES BAJOS	2	2			5			7
POLONIA	4	4			2			6
PORTUGAL	8	8						8
REINO UNIDO	3	3			2			5
REPUBLICA CHECA								
RUMANIA	6	6			1			7
SUECIA	1	1						1
<b>TOTAL UNIÓN EUROPEA</b>	<b>43</b>	<b>43</b>			<b>27</b>			<b>70</b>
<b>NO UNIÓN EUROPEA</b>								
MARRUECOS	2.282	1.109	1	1.172	248	14		2.543
CHINA	29	29			54			83
COLOMBIA	7	6		1				7
PERU	6	5		1				6
VENEZUELA	5	5						5
BRASIL	3	3			2			5
CUBA	3	3						3
ECUADOR	3	3						3
INDIA					3			3
SIRIA (REPUBLICA ARABE)	1	1			2			3
RESTO PAISES	21	18		3	9			30
<b>TOTAL NO UNIÓN EUROPEA</b>	<b>2.359</b>	<b>1.182</b>	<b>1</b>	<b>1.176</b>	<b>318</b>	<b>14</b>		<b>2.690</b>
<b>TOTAL EXTRANJEROS</b>	<b>2.401</b>	<b>1.224</b>	<b>1</b>	<b>1.176</b>	<b>345</b>	<b>14</b>		<b>2.760</b>

## MELILLA

### AFILIACIÓN DE EXTRANJEROS

#### DISTRIBUCIÓN POR REGÍMENES

Media febrero 2018

REGÍMENES	GENERAL (Total)	General	S.E. Agrario	S.E. Hogar	AUTÓNOMOS	MAR	CARBÓN	TOTAL
DE LA UNIÓN EUROPEA	84	84	0	0	99	0	0	183
DE PAÍSES NO UNIÓN EUROPEA	3.581	2.114	3	1.464	795	2	0	4.378
<b>TOTAL EXTRANJEROS</b>	<b>3.665</b>	<b>2.198</b>	<b>3</b>	<b>1.464</b>	<b>894</b>	<b>2</b>	<b>0</b>	<b>4.561</b>

Distribución Porcentual

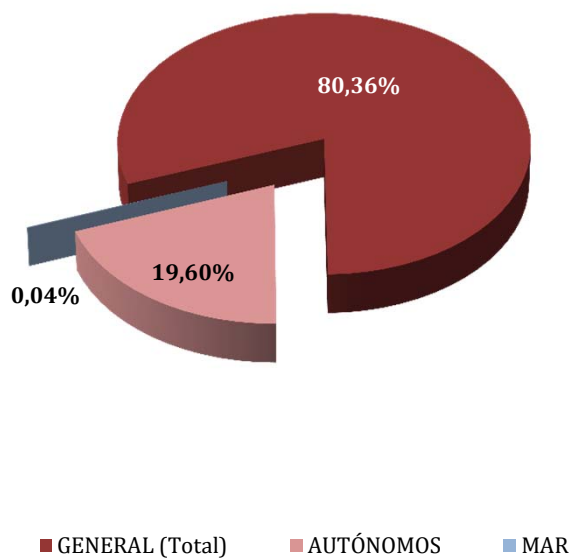

Total extranjeros  
Porcentajes de variación

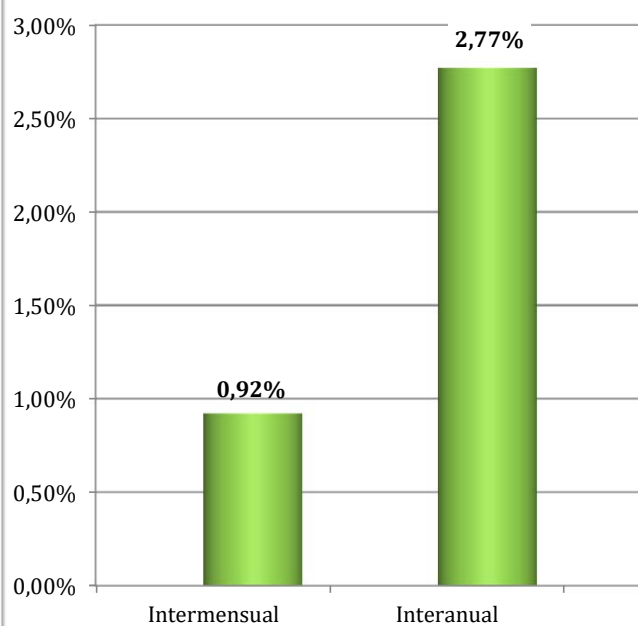

**MELILLA**  
**AFILIADOS EXTRANJEROS**  
**DISTRIBUCIÓN POR SECTORES DE ACTIVIDAD**

Media febrero 2018

SECTORES	REGIMEN GENERAL				REGIMEN ESP. TRAB. AUTÓNOMOS			
	UNIÓN EUROPEA	NO UNIÓN EUROPEA	TOTAL	% Reg. Gral.	UNIÓN EUROPEA	NO UNIÓN EUROPEA	TOTAL	% Reg. Auton.
Agricultura, Ganadería, Caza, Selvicultura y Pesca	0	0	0	0,00%	0	0	0	0,00%
Industrias Extractivas	0	0	0	0,00%	0	1	1	0,11%
Industria Manufacturera	2	107	109	2,98%	1	27	28	3,13%
Suministro de Energía Eléctrica, Gas, Vapor y Aire Acondicionado	1	0	1	0,03%	0	0	0	0,00%
Suministro de Agua, Actividades de Saneamiento, Gestión de Residuos y Descontaminación	0	5	5	0,14%	0	0	0	0,00%
Construcción	5	439	444	12,10%	7	57	63	7,08%
Comercio; Reparación vehículos motor y motocicletas	15	576	591	16,12%	65	570	635	71,03%
Transporte y Almacenamiento	1	30	31	0,85%	2	25	27	3,02%
Hostelería	2	447	449	12,25%	6	49	55	6,19%
Información y Comunicaciones	3	7	10	0,27%	1	4	5	0,56%
Actividades Financieras y de Seguros	0	1	1	0,03%	2	0	2	0,22%
Actividades Inmobiliarias	0	1	1	0,03%	1	0	1	0,11%
Actividades Profesionales Científicas y Técnicas	0	19	19	0,52%	4	6	10	1,12%
Actividades Administrativas y Servicios Auxiliares	4	225	229	6,24%	0	6	6	0,67%
Administración Pública y Defensa; Seguridad Social Obligatoria	5	141	146	3,98%	0	1	1	0,11%
Educación	29	10	40	1,08%	8	14	22	2,43%
Actividades Sanitarias y Servicios Centrales	12	50	62	1,69%	0	9	9	1,01%
Actividades Artísticas, Recreativas y de Entretenimiento	5	28	33	0,90%	1	0	1	0,11%
Otros Servicios	0	28	28	0,77%	2	26	28	3,09%
Actividades de los Hogares como Empleadores de Personal Doméstico y Productores de Bienes y Servicios para uso Propio	0	0	0	0,00%	0	0	0	0,00%
Actividades de Organizaciones y Organismo Extraterritoriales	0	0	0	0,00%	0	0	0	0,00%
S.E. Agrario	0	3	3	0,07%				
S.E. Hogar	0	1.464	1.464	39,95%				
<b>TOTAL</b>	<b>84</b>	<b>3.581</b>	<b>3.665</b>	<b>100,00%</b>	<b>99</b>	<b>795</b>	<b>894</b>	<b>100,00%</b>

**MELILLA**  
**AFILIADOS EXTRANJEROS**  
**DISTRIBUCIÓN POR PAÍSES DE PROCEDENCIA**

Media febrero 2018

PAÍSES	TOTAL GENERAL	General	S.E. Agrario	S.E. Hogar	AUTÓNOMOS	MAR	CARBÓN	TOTAL
<b>UNIÓN EUROPEA</b>								
ALEMANIA	6	6			16			22
AUSTRIA								
BELGICA	5	5			21			26
BULGARIA	1	1						1
CHIPRE								
CROACIA								
DINAMARCA					1			1
ESLOVAQUIA								
ESLOVENIA								
ESTONIA	1	1						1
FINLANDIA								
FRANCIA	13	13			18			31
GRECIA	1	1						1
HUNGRIA	1	1						1
IRLANDA	2	2			3			5
ITALIA	10	10			5			15
LETONIA								
LITUANIA								
LUXEMBURGO								
MALTA	1	1						1
PAISES BAJOS	5	5			28			32
POLONIA	6	6						6
PORTUGAL	1	1						1
REINO UNIDO	22	22			4			26
REPUBLICA CHECA								
RUMANIA	9	9			3			12
SUECIA					1			1
<b>TOTAL UNIÓN EUROPEA</b>	<b>84</b>	<b>84</b>			<b>99</b>			<b>183</b>
<b>NO UNIÓN EUROPEA</b>								
MARRUECOS	3.472	2.013	2	1.457	753	2		4.226
CHINA	22	22			18			40
NEPAL	10	8		2				10
VENEZUELA	6	6			1			7
COLOMBIA	6	5		1				6
CUBA	4	4			1			5
DOMINICANA (REPUBLICA)	2	2			3			5
BRASIL	4	4			1			5
ECUADOR	5	3	1	1				5
ARGENTINA	3	3			2			5
RESTO PAISES	47	44		3	16			64
<b>TOTAL NO UE</b>	<b>3.581</b>	<b>2.114</b>	<b>3</b>	<b>1.464</b>	<b>795</b>	<b>2</b>		<b>4.378</b>
<b>TOTAL EXTRANJEROS</b>	<b>3.665</b>	<b>2.198</b>	<b>3</b>	<b>1.464</b>	<b>894</b>	<b>2</b>		<b>4.561</b>